



TRANEMO

ADVANCED WORKWEAR

TRANEMO ADVANCED WORKWEAR 2017

FLAME RETARDANT

HIGH VISIBILITY

WORK IDENTITY





**EXPERTS IN
FLAME RETARDANT
WORKWEAR**

Tranemo är en ledande europeisk leverantör av inherent flamskyddade arbetskläder. Med kompetent rådgivning och innovativa produkter arbetar vi mot en nollvision av allvarliga flamrelaterade olyckor.

**Allt för en säkrare arbetsplats.
Sedan 1934.**



FLAME RETARDANT 6

Tranemo Skinsafe™	10
Riskutvärdering	12
PPE-direktiv 89/686/EEG	16
Skötsel	21
Outback Heavy Welding	22
Tera TX	28
Tera TX Non-Metal	40
Cantex Hi-Vis	46
Cantex 57	54
Cantex 54	60
Magma	64
Aramid	68
Edge	76
Vinter	78
Tillbehör	80
Underställ	87

HIGH VISIBILITY 90

Riskutvärdering	92
Skötsel	92
PPE-direktiv 89/686/EEG	93
CE-ME	94
CE-ME Vinter	102
Tillbehör	106

WORK IDENTITY 108

T-More	110
Craftsman Pro	116
Premium Plus	122
Comfort Plus	130
Comfort Light	134
White Cotton	138
Original Cotton	140
Vinter	142
Underställ	148
Tillbehör	150
Profile Flex	154
On Demand	155
Materialinfo	156
Kvalitet	160
Miljö	160
CSR	161
Måttlista	162
Snabbregister	163



FLAME RETARDANT

FLAMSKYDD MED INHERENTA TYGER

Vårt sortiment av flamskyddskläder är stort och här finns plagg som passar dig som arbetar i miljöer där risk för exponering av ljusbåge finns, vid arbete med smälta metaller, i petrokemiska industrier, inom el- och kraftindustri eller i ATEX-klassade miljöer. Våra flamskyddssplagg är komfortabla att bära, vilket garanterar att plaggen alltid används och skyddar när olyckan är framme.

Flamskydd	6	Cantex 57	54
Tranemo Skinsafe™	10	Cantex 54	60
Riskutvärdering	12	Magma	64
PPE-direktivet 89/686/EEG	16	Aramid	68
Skötsel	21	Edge	76
Outback Heavy Welding	22	Vinter	78
Tera TX	28	Tillbehör	80
Tera TX Non-Metal	40	Underställ	87
Cantex Hi-Vis	46		





Tranemo använder bara inherent flamskyddade fibrer av högsta kvalitet. Du får ett permanent flamskydd så länge plagget lever.

I samma anda tror vi inte på ett multinormkoncept, att endast ett plagg skulle passa alla risker och yrkesgrupper.

Vi utvecklar unika lösningar med hög funktion för varje unik risksituation utan att kompromissa med din säkerhet.



Inherent flamskyddskläder

TRANEMO marknadsför endast flamskyddskläder med 100% inherent flamskydd som garanterar användaren ett plagg med livslångt skydd. Flamskyddsfunktionen sitter i molekylstrukturen inuti fibern och kan inte tvättas eller slitas bort. Plagg med inherent fibrer blir lätta, sköna och hållbara och får ett permanent flamskydd.

Personligt skyddssystem

TRANEMO siktar mot en nollvision av allvarliga arbetsplatsolyckor orsakade av låga/flamma eller hetta. Rätt kläder är användarens livförsäkring om olyckan inträffar. En kombination av flera olika skyddskläder avgör nivån på skyddet och systemen utarbetas från huden och utåt. Vi bistår med råd runt behovet av flamskyddade underkläder, system för alla säsonger eller specifika funktioner, naturligtvis för både kvinnor och män. TRANEMO utvecklar även kollektioner och skyddssystem för specifika risker i olika industrier.

Bärtest

I samarbete med våra största kunder gör vi bärtester för att säkerställa att alla funktioner som krävs finns på plagget och att det fungerar i praktiken. Avsaknad av komfort och ergonomi är ofta orsaker till att man använder fel typ av skyddskläder eller ännu värre, inte bär några skyddskläder alls.

Textilservice - Tvätterier

Vi rekommenderar alltid industritvätt av våra flamskyddade plagg för att säkerställa att de blir rena och säkra att bära. För att garantera prestandan i våra tyger och tillbehör gör vi tvätttester tillsammans med industritvättkunder innan vi lanserar en ny produkt. Inför varje produktion gör vi även interna tvätttester som säkrar vår höga kvalitet på tyger och reflexer.

Skyddskläder för kvinnor

För att erhålla ett säkert skydd är det viktigt med skyddskläder som sitter bra. Plagg med dålig passform blir obekväma att bära och ökar risken för att man använder fel plagg eller inte använder sina skyddskläder alls. Därför har TRANEMO ett stort antal flamskyddsplagg för kvinnor.

TRANEMO SKINSAFE™

LAGER-PÅ-LAGER SKYDDSSYSTEM

Tranemo Skinsafe™ är ett flerlayerssystem designat för att skydda användarens hud mot flamma, hetta och ljusbågeolyckor. Med individen i fokus och med hänsyn till krävande arbetssituationer, har vi tagit fram en effektiv kombination av skyddslager, från huden och utåt.

Användning av flera tunnare lager i stället för ett tjockt, ger användaren ett flamskydd med en lägre vikt och bättre rörelsefrihet. Användaren kan arbeta mer effektivt och under längre tidsintervaller.

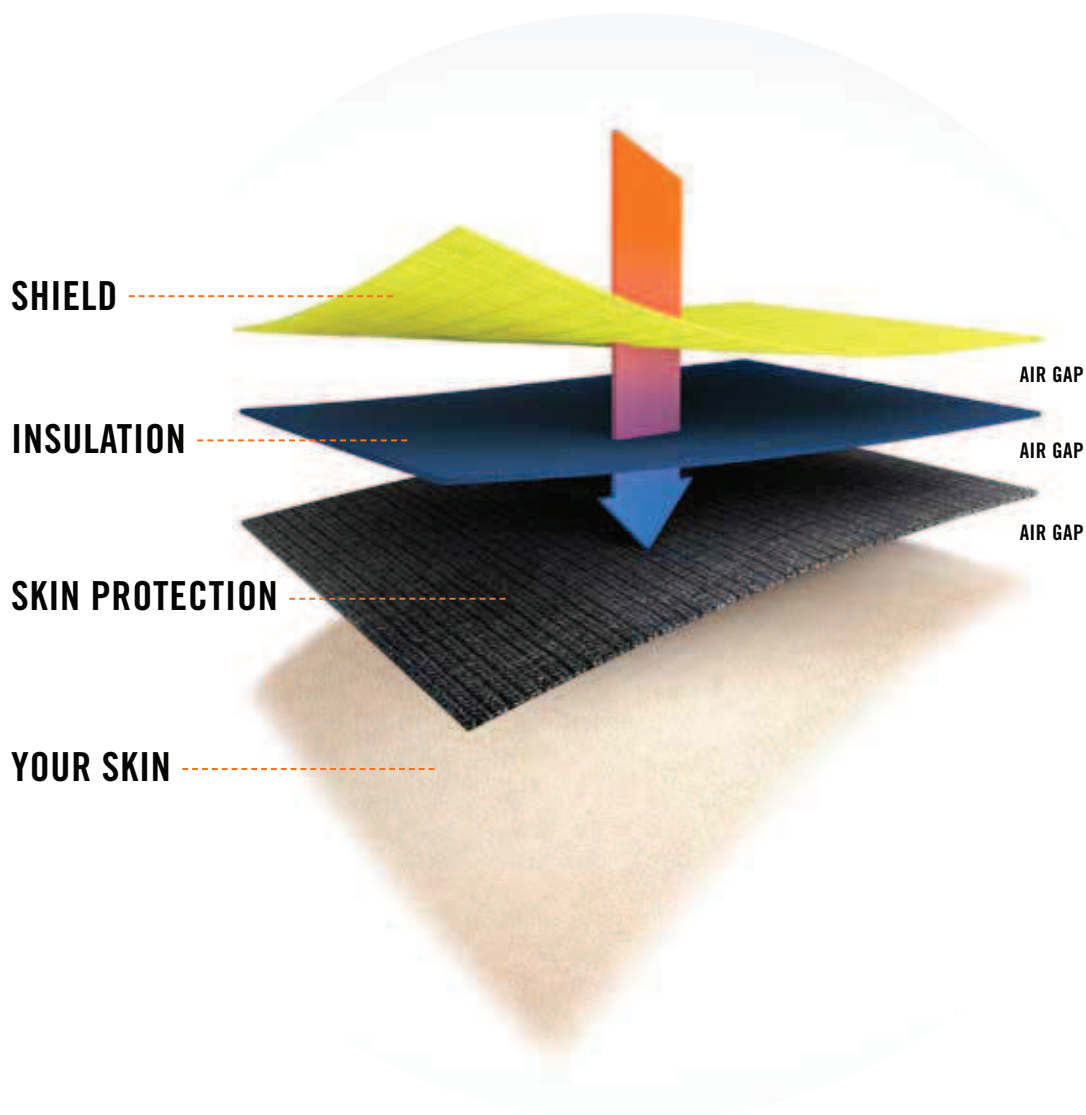

LAGER 1 – SKIN PROTECTION

Vid en olycka kan fel val av underkläder leda till att tyget fattar eld och smälter in i huden. Det är därför viktigt att prioritera det innersta skyddet. Våra flamskyddade underkläder har följande fördelar:

- Inherent flamskydd
- Mjuka och komfortabla
- Antistatiska
- Drar inte åt sig dålig lukt

LAGER 2 – INSULATION

Ett isolerande mellanlager bör användas för att öka komforten under de kallare månaderna på året. Lagret bildar ett avstånd mellan lager 1 och 3 och isolerar därmed mot energin vid en eventuell ljusbåge, värme och låga temperaturer.

LAGER 3 – SHIELD

Ytterlagrets primära funktion är att ge skydd. För att skyddskläderna ska användas dagligen bör de även ha en utmärkt passform, hög komfort, bra rörelsefrihet och goda förvaringsmöjligheter.

AIR GAP

Luftspalterna som bildas mellan de olika lagren, har en låg konduktivitet av elektricitet och leder värme dåligt. Enastående egenskaper som isolerar mot kyla på vintern och ger extra säkerhet i krävande arbetsituationer.



RISKUTVÄRDERING

Varje företag ansvarar för att genomföra sin egen riskanalys och ge rätt skydd till de anställda vid jobbrelaterade risker. När kunder kommer till oss med sin riskanalys och kanske även ett olöst problem försöker vi att hitta rätt lösning där vi säkerställer att plaggen har de funktioner som krävs för varje arbetsdag. Vi utvecklar skydd och funktion enligt de lokala behoven, i många fall måste vi gå mycket längre än att bara uppfylla standarderna.

Elektrisk ljusbåge

Riskanalys

- Ljusbåge
- Metallsplitter
- Strålningsvärme
- Konvektiv värme
- Elchock
- Chockvåg
- Högt ljud
- Optisk strålning
- Giftig gas
- Flamma och hetta
- Trafikolyckor vid utomhusarbete

TRANEMO Riskutvärdering

När du arbetar som elektriker behöver du plagg som är certifierade enligt IEC 61482-2 i kombination med EN ISO 11612 eftersom det finns en risk att utsättas för en ljusbåge. Ofta behövs dessutom varselplagg med hög synbarhet, EN ISO 20471. En ljusbåge består av flera olika risker som utmanar skyddskläderna på olika sätt men med rätt design minimerar vi riskerna. Vi rekommenderar att det yttre lagret har PPE-kategori 2 med ARC RATING (ATPV eller EBT50-värde) över 8 cal/cm². Alla våra ljusbågecertifierade plagg har ARC RATING-värdet angivet på utsidan av plaggen för att göra det enkelt att välja rätt skydd.

TRANEMO SKINSAFE™ system:

Lager 1
Merino RX



Lager 2
Merino TX



Lager 3
Tera TX
Tera TX Non-Metal



**TRANEMO
SKINSAFE™**

ARC RATING
52 cal/cm²

PPE Category
4

Smält järn och smält aluminium

Riskanalys

- Stänk av smält metall
- Flamma & hetta
- Värmestress
- Ljusbåge (vissa yrkesgrupper)
- Trafikolyckor (begränsad risk)

Tranemo riskutvärdering

När du arbetar med smält järn eller stål behöver du plagg certifierade enligt EN ISO 11612 E3. När du arbetar med smält aluminium behöver du plagg certifierade enligt EN ISO 11612 D3. Andra smälta metaller och legeringar har olika smältpunkter, viskositet och produktionsprocesser som utmanar skyddskläderna på olika sätt. Smält metall som fastnar i plaggen kan orsaka brännskador, därför designas plaggen för att minimera den risken. Standarden definierar ett minimikrav på designen med t.ex. stängda fickor och dolda metallaccessoarer. För många industrier är inte detta skyddet tillräckligt men med rätt design kan vi förhindra snabb värmegenomgång i plaggen. Reflexer placeras på de minst utsatta yorna för att minska risken att smält metall fastnar i reflexen eller plagget. Om du jobbar med andra metaller än järn och stål, kontakta oss så kan vi hjälpa dig att hitta rätt lösning för just din verksamhet.

Smält järn

TRANEMO SKINSAFE™ system:

Lager 1
Cantex JX



Lager 2
Cantex 57
Cantex 54



Smält aluminium

TRANEMO SKINSAFE™ system:

Lager 1
Cantex JX
Merino RX



Lager 2
Magma



FLAME RETARDANT



Svets

Risikanalyt

- Svetsloppor
- Flamma & hetta
- Värmestress

Tranemo riskutvärdering

När du arbetar med tung svets hela dagen behöver du plagg certifierade enligt EN ISO 11611 klass 2, vilket är högsta nivå av skydd, i kombination med EN ISO 11612. Standarden styr till stor del designen av plaggen eftersom svetsloppor inte får fastna i plagget eller hamna i en öppen ficka. PPE-plaggen påverkas av UV- och värmestrålning vilket gör att användaren kan drabbas av värmestress. För att undvika det har våra plagg täckta ventilationsöppningar.

TRANEMO SKINSAFE™ system:

Lager 1
Cantex JX

Lager 2
Outback Heavy Welding



ATEX

Risikanalyt

- Risk för explosion / ATEX-miljö

Tranemo riskutvärdering

När du arbetar i ATEX-miljö behöver du plagg certifierade enligt EN ISO 11612 i kombination med EN 1149-5 för att säkerställa att plaggen inte bildar gnistor som kan orsaka en explosion. Det är väldigt viktigt i industrier inom petrokemi, industriellt underhåll och arbete i områden med hög explosionsrisk. Majoriteten av våra flamskyddade plagg är EN 1149-5 certifierade med antistatiska fibrer i tygerna och alla metallaccessoarer dolda enligt designkraven. Kollektionen TERA TX NON-METAL med synbara detaljer lämpar sig särskilt för ATEX-miljöer.

TRANEMO SKINSAFE™ system:

Lager 1
Merino RX

Lager 2
Merino TX

Lager 3
Tera TX Non-Metal





Petrokemi

Risikanalyt

- Risk för explosion / ATEX-miljö
- Flamma & hetta
- Stänk av kemikalier
- Ljusbåge (vissa yrkesgrupper)
- Trafikolyckor (begränsad risk)

Tranemo riskutvärdering

När du arbetar inom petrokemiindustrin behöver du plagg certifierade enligt EN ISO 11612, EN 1149-5, EN ISO 20471 (och IEC 61482-2 för industrielektriker). Att jobba med kemikalier i en explosiv/ATEX-miljö utmanar skyddskläderna på många olika sätt och att välja rätt skyddskläder blir användarens livförsäkring om olyckan är framme. Om du i ditt arbete riskerar att utsättas för stänk av kemikalier behöver du plagg certifierade enligt EN 13034, plagg utan öppna fickor.

TRANEMO SKINSAFE™ system:

Lager 1	Lager 2	Lager 3
Cantex JX	Cantex Pro 145 Cantex Terry	Tera TX Non-Metal



Trafik

Risikanalyt

- Trafikolyckor

Tranemo riskutvärdering

När du använder flamskyddskläder och arbetar utomhus i närheten av fordon i rörelse behöver du plagg certifierade enligt EN ISO 20471. Ju närmare trafikerade områden du arbetar desto högre varselklass ska ditt skyddsplagg ha. Skyddsnivån som krävs definieras av den lokala risikanalyt.

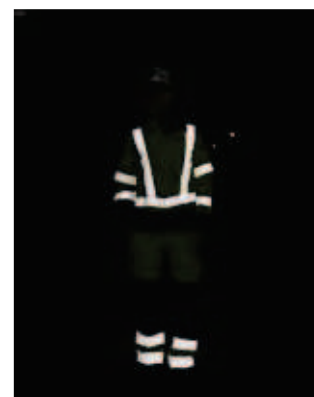

Synbar i dagsljus med fluorescerande tyger och synbar i mörker med reflexband.

Läs mer om High Visibility på sidorna 92-93.

PPE-DIREKTIVET 89/686/EEG

Den största anledningen till att bära flamskyddade kläder är att de inte ska fatta eld och/eller att begränsa spridningen för att du ska hinna reagera och sätta dig i säkerhet ifall olyckan skulle inträffa. Det finns många certifieringar och symboler för olika risker och vi vill säkerställa att du väljer rätt kombination som passar ditt företag. Alla våra skyddskläder (PPE - Personal Protective Equipment - Personlig Skyddsutrustning) följer EU-direktivet 89/686/EEG och de senaste europeiska (EN) standarderna för skyddskläder som omfattas av detta direktiv.

PPE-direktivet innehåller 3 kategorier;

Kategori I - liten risk för skada (t.ex. regnskydd EN 343)

Kategori II - risk för skada (t.ex. EN ISO 11612 A, B, C, hetta och flamma)

Kategori III - hög risk för skada (t.ex. ljusbåge IEC 61482-2, smält metall EN ISO 11612 D3 E3).

Våra kategori III-plagg ingår i ett kvalitetsbevakningssystem (11B) för att säkerställa att plaggen är säkra att använda. De är märkta CE0403 av vårt anmälda organ, FIOH.

OBS! Den nya PPE-förordningen (EU) 2016/425 är godkänd och fr.o.m. april 2018 kan vi certifiera våra plagg enligt denna lagstiftning. Vi kommer att uppdatera våra certifikat löpande när de passerar utgångsdatum.



LJUSBÅGE

IEC 61482-2
EN 61482-1-1
EN 61482-1-2



**FLAMMA &
HETTA**

EN ISO 11612
FR TILLBEHÖR
EN ISO 14116



ATEX

EN 1149-5



SVETS

EN ISO 11611



KEMIKALIER

EN 13034

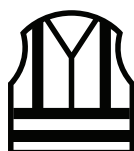

**SYNBAR
DAG & NATT**

EN ISO 20471



KYLA

EN 342



REGN

EN 343



All personlig skyddsutrustning från TRANEMO är CE-märkt. CE-märkningen visar att ett anmält organ har typgodkänt dessa plagg enligt PPE-direktivet 89/686/EEG (PPE - Personal Protective Equipment). Symbolen återfinns på CE-etiketten som finns på insidan av plaggen och visar vilka standarder och klasser plagget är godkänt för.



Informationssymbolen, som återfinns på CE-etiketten, visar att det medföljer en eller flera instruktionsböcker till ditt skyddsplagg och att det finns ytterligare instruktioner som bör läsas innan du börjar använda plagget. Detta för att säkerställa att skyddsplagget används på ett korrekt sätt och att du är rätt skyddad på din arbetsplats. Alla instruktioner är skrivna på ditt språk enligt PPE-direktivet.



IEC 61482-2 – Skyddskläder mot termisk hetta vid ljusbåge

Standarden specificerar skyddskläder där man arbetar med elektricitet i en öppen elektrisk utrustning eller när ett system måste öppnas och det finns en risk för ljusbåge. Ljusbågeplagg är alltid kategori III-plagg enligt PPE-direktivet. Tygets egenskaper och plaggets design är viktiga parametrar vid CE-märkningen av ljusbågecertifierade plagg.

Våra skyddskläder är märkta med IEC 61482-2 som inkluderar båda testmetoderna för ljusbåge:

EN 61482-1-1 Open Arc test (öppen ljusbåge) som innebär ett mellanspanningsområde (> 1 000V) och **EN 61482-1-2 Box test** (riktad ljusbåge) som innebär ett lågspänningsområde (400V). Båda testmetoderna omfattar olika risknivåer.

Resultatet från Open Arc-testet anges i en **ARC RATING; ATPV** (Arc Thermal Performance Value) och/eller **EBT50** (Energy Break Open Threshold). Detta är en ljusbågeklassificering för FR-tyg/tyglager. Resultatet anges i cal/cm² och visar den högsta energinivå då plagget beräknas skydda mot en andra gradens brännskada (med 50% sannolikhet). Värdet hjälper dig att välja rätt nivå av skydd.

EN 61482-1-1 Open Arc test - testar skyddsnivån av plagget med hjälp av en öppen ljusbåge.

Resultatet är uppdelat i fyra PPE-kategorier (tidigare kallat HRC – Hazard Risk Category).

Vi rekommenderar att ditt ytterlager når minst 8 cal/cm².

PPE 1 – 4-8 cal/cm²

PPE 2 – 8-25 cal/cm²

PPE 3 – 25-40 cal/cm²

PPE 4 – >40 cal/cm²

EN 61482-1-2 Box test - testar skyddsklass av plaggen med hjälp av en riktad ljusbåge.

Klass 1 – 168kJ (4kA, 400V)

Klass 2 – 320kJ (7kA, 400V)

Ett plagg med enkelt tyg klarar oftast klass 1.

För att nå klass 2 krävs oftast ett system med två eller tre tyglager eller ett fodrat vinterplagg.



EN ISO 11612 – Skyddskläder som skyddar mot hetta och flamma

Standarden specificerar skyddskläder vid arbeten där det finns en risk att plaggen kommer i kontakt med hetta och flamma och är indelad i olika kategorier, där kodbokstäver visar vilket krav plaggen uppfyller. Minst två kategorier måste testas för att kunna CE-märket plaggen. Kodbokstav A1 och/eller A2 är obligatoriskt och resultatet ingår på CE-märkningen tillsammans med denna symbol. Kodbokstäverna klassas i olika nivåer där det högsta talet är den högst testade nivån. Plaggets design är också en parameter i CE-märkning för skyddskläder mot hetta och flamma.

A1, A2	Krav på begränsad flamspridning; A1: Ytantändning A2: Kantantändning
B (1-3)	Skydd mot konvektiv hetta med öppen låga
C (1-4)	Skydd mot strålningsvärme
D (1-3)	Skydd mot stänk av smält aluminium
E (1-3)	Skydd mot stänk av smält järn
F (1-3)	Skydd mot kontaktvärme

När tyget testas för konvektiv hetta (B) och strålningsvärme (C) får du två värden. Det första värdet är den tid det tar för hudtemperaturen under tyget att öka med 12°C; du känner nu av värmen. Det andra värdet är den tid det tar för hudtemperaturen att öka till 24°C; du riskerar nu en andra gradens brännskada. Tiden för temperaturökningen mellan 12°C och 24°C är tiden du har på dig för att reagera och röra dig bort från värmekällan.

Om tyget klarar smält aluminium klarar det oftast även smält aluminiumbrons och smälta mineraler. Om tyget klarar smält järn klarar det oftast även smält koppar, smält fosforbrons och smält mässing. Om du arbetar med andra smälta metaller eller legeringar än aluminium (D) eller järn (E), vänligen kontakta oss så hjälper vi till att hitta den rätta materiallösningen för era behov.

LOI - Limited Oxygen Index

LOI innebär den lägsta syrekonzentrationen, uttryckt i procent, som krävs för förbränning av ett tyg. Den bestämmer skyddsnivån på plagget när det gäller relativ lättantändlighet och bör vara över 25%.

Vi testar LOI-värde på våra tyger och kommunicerar det på FR-etiketten på utsidan av plagget. LOI-värdet är ett sätt att ange nivån av flamskydd i ett plagg och det gör det lättare för användaren att jämföra och välja rätt skyddsnivå.

Tyg		LOI
Tera TX	TRANEMO	29,8 %
Cantex 2.0	TRANEMO	32,3 %
Cantex 1210	TRANEMO	34,3 %
Aramid	TRANEMO	31,2 %
Outback Heavy Welding	TRANEMO	28,9 %
Magma	TRANEMO	25,9 %
Merino TX	TRANEMO	28,7 %
Merino RX	TRANEMO	27,7 %
Cantex JX	TRANEMO	33 %
Normal bomull	Övrigt tyg	18 %
Polyester, Nylon etc	Övrigt tyg	20-22 %
Ull	Övrigt tyg	25 %
Kemiskt flamskydds-behandlad bomull	Övrigt tyg	28 %



EN ISO 14116

Standarden används ofta för kläder och accessoarer med en lägre flamskyddsnivå, såsom Hi-Vis västar, regnkläder, knäskydd och strumpor och är indelad i tre klasser där index 3 är den högsta nivån. Index 3-plagg ska bäras i kombination med EN ISO 11612-plagg. (Index 1-plagg ska inte bäras närmast huden). Standarden har ingen dedikerad symbol. Vi har valt att använda en flamma som symbol för att indikera att det är ett flamskyddsplagg.



EN 1149-5 – Skyddskläder – Elektrostatiska egenskaper

Standarden specificerar skyddskläder som används i explosiva miljöer, d.v.s. ATEX-miljö, där det finns risk för att plaggen bildar gnistor som kan antända explosivt material. För att CE-märka plagg med denna symbol testas tygets antistatiska funktion enligt EN 1149-1 (ytresistivitet) eller EN 1149-3 (laddningsavklingning). Designen är också en parameter i CE-märkning av antistatiska/ATEX-kläder.



EN ISO 11611 – Skyddskläder för svets eller liknande arbeten

Standarden specificerar skyddskläder som används vid svetsning eller likartat arbete där du har en risk att utsättas för stänk (små stänk av smält metall), kortvarig kontakt med flamma, strålningsvärme från svetsbågen och elstötar genom kortvarig tillfällig kontakt med strömförande ledningar vid spänningar upp till ca 100V DC vid normal svetsning. Standarden är uppdelad i två olika klasser med olika risknivåer. Svetsskyddet i tyget testas med 15 droppar (klass 1) eller 25 droppar (klass 2) av smält metall. Designen är också en parameter i CE-märkning av svetsplagg.

Klass 1	Anger skydd i mindre riskfyllda situationer som orsakar lägre nivåer av stänk och strålningsvärme.
Klass 2	Anger skydd i mer riskfyllda situationer som orsakar högre nivåer av stänk och strålningsvärme.



EN 13034 Type PB [6] – Skyddskläder mot kemikalier i vätskeform

Standarden specificerar skyddskläder som används där det finns en risk för eventuell exponering av en lätt spray eller små volymer av stänk där en fullständig barriär mot vätskegenomträngning (på molekylär nivå) inte krävs. Denna standard testar fyra olika kemikalier. Minst två av fyra kemikalier måste testas för att få CE-märka plaggen med denna symbol. Designen är en parameter i CE-märkning av skyddskläder för kemikalier.

Kemikalier som testas i enlighet med EN 13034:

H₂SO₄ 30% (Svavelsyra)

NaOH 10% (Natriumhydroxid kallas också lut eller kaustiksoda)

O-xylen

Butanol

Om du arbetar med andra kemikalier eller andra koncentrationer av ovanstående kemikalier, kontakta oss för att diskutera den bästa tyg/plagg lösning för din riskbedömning.



EN ISO 20471 – Varselkläder

Standarden specificerar skyddskläder som används när du måste vara synlig i ljus och mörker och där det finns fordon i rörelse. Standarden har tre olika nivåer som omfattar tre olika risker där den högsta nivån är klass 3. Tabellen nedan visar ytan av fluorescerande och reflekterande material som krävs av standarden för respektive klass. För att CE-märka plagg med denna symbol måste en av nedanstående klasser uppnås. Designen är också en parameter i CE-märkning av varselkläder. Tyg och reflexband testas efter fem laborietvättar.

Materialyta i m ²	Klass 1	Klass 2	Klass 3
Fluorescerande	0,14	0,50	0,80
Reflekterande	0,10	0,13	0,20



EN 343- Skyddskläder mot regn

Standarden specificerar skyddskläder som används vid arbete i regn eller snö, dimma och väta. Plagg och sömmar testas för vattengenomträngning (vattentätighet), klass 1-3 och motstånd mot vattenånga (andningsförmåga), klass 1-3, där klass 3 är den högsta nivån. Plagget måste uppnå godkänt resultat på båda tester för att få CE-märkas med denna symbol.



EN 342 – Skyddskläder mot kyla

Standarden specificerar skyddskläder som används vid arbete i kalla miljöer. Den kräver tester av effektiv värmeisolering (värde i m²K/W), luftgenomsläpplighet klass 1-3 och vattentätighet klass 1-2. Plagget måste uppnå godkänt resultat på värmeisolering och luftgenomsläpplighet för att få CE-märkas med denna symbol. Vattentätheten är frivillig att ange.



GO/RT 3279 Issue 8: 2013

Brittiska järnvägsindustrins varselstandard för plagg i orange High Visibility.

SKÖTSEL

Transfertryck och brodyr på skyddskläder

Transfertryck måste testas och godkännas innan de får användas på flamskyddade plagg. Ett transfertryck lagrar värme under en längre tid än tyget när det exponeras för hög värme. Ur säkerhetsynpunkt bör därför inte stora heltäckande transfertryck användas. Bästa appliceringen är där det finns flera underliggande lager av tyg som hjälper till att skydda din hud.

Emblem som monteras på ett flamskyddat plagg ska tillverkas av ett flamskyddat tyg. Standarden EN 1149-5 kräver att emblem monteras fast permanent, vilket gör att borttagning av emblemet ej är möjligt.

Om ett flamskyddat plagg direktbroderas skall flamskyddad tråd användas. Felaktigt brodyr, emblem eller transfertryck kan ha negativ effekt på skyddet i dina flamskyddsplagg.

Transfertryck, etiketter och emblem som är mindre än 10 cm² behöver inte flamtestas enligt standarden.

Standard	Transfertryck	Brodyr	Emblem
EN ISO 11612 IEC 61482-2 EN ISO 11611 EN 1149-5 EN 13034 Type PB [6]	Transfertrycken måste vara godkänt enligt EN ISO 14116 Index 3. Bör appliceras där det finns flera underliggande lager av tyg. Undvik transfertryck som täcker stora ytor av tyget.	Brodyrtråden måste vara godkänd enligt EN ISO 14116 Index 3. Bör appliceras där det finns flera underliggande lager av tyg.	Bakgrundstyget i emblemet måste vara godkänt enligt EN ISO 14116 Index 3. Emblemet måste fästas permanent (EN 1149-5).
EN 471 + EN ISO 20471	Maximal storlek beror på plaggets Hi-Vis yta.	Maximal storlek beror på plaggets Hi-Vis yta.	Maximal storlek beror på plaggets Hi-Vis yta.

Skötsel av dina skyddskläder

Det är viktigt att alla flamskyddade plagg tvättas på ett professionellt sätt enligt de angivna instruktionerna för att säkerställa att skyddsfunktionerna inte förstörs av föroreningar. Vi rekommenderar industritvätt av våra flamskyddade plagg. Endast syntetiskt tvättmedel får användas. Använd inte tvåltvättmedel eller mjukgörare. Plaggen får heller inte blekas.

Lagning av flamskyddade plagg

Små skador som inte påverkar plagget kan lagas med samma flamskyddade tyg och flamskyddad tråd som finns i plagget.

Utbyte - Kassering

Om plagget utsatts för flamma eller stark värme kan det ha blivit sprött och försvagat och bör kasseras. Om plagget utsatts för kemikalier som trängt in i tyget försämras ofta skyddsnyvån och en utvärdering bör göras för att se om plagget kan användas eller måste kasseras.

För ytterligare detaljerad information besök vår hemsida www.tranemo.com eller be oss genomföra en utbildning på ditt företag.



OUTBACK HEAVY WELDING

NEW

OUTBACK HEAVY WELDING

En ny generation sköna plagg för tung svets som håller mycket längre än du är van vid.

Efter 6 års utvecklingsarbete lanserar Tranemo nu en ny generation av svetskläder för klass 2 svets med en helt ny mix av inherent fibrer. Nu behöver ingen bära plagg som är för varma, för stela eller som lätt går sönder av svetsloppor. Hållbarheten når en helt ny nivå och designen ser till att plaggen sitter skönt och andas. Lång livslängd gör OUTBACK HEAVY WELDING till en riktigt bra investering. Med förhöjd synbarhet erhålls dessutom ytterligare lite högre skydd. OUTBACK HEAVY WELDING är de första klass 2 svetskläderna som man verkligen vill ha på sig.



5535 86 SVETSJACKA



5522 86 SVETSBYXA



5550 86 SVETSBYXA HÅNGFICKOR



5512 86 SVETSOVERALL



5572 19 CHAPS



5573 80 PONCHO



5575 19 MIDJEFÖRKLÅDE



5576 19 FÖRKLÅDE MED KRAGE



5577 19 ARMSKYDD



5578 19 SVETSBALAKLAVA



9142 88 SVETSMÖSSA

SKYDD, HÅLLBARHET OCH KOMFORT I VÄRLDSKLASS

NEW

Synlig på arbetsplatsen.

Andningsbar design på rygg och i ärmhåll för hög komfort utan att kompromissa med skyddet.

Mjukt material gör att plagget känns lätt.

God komfort och ett mycket bra skydd vid svetsarbete.

Ergonomiskt förböjda ärmar ger rörelsefrihet och minskad risk att svetsloppor fastnar.

Mycket låg krympning i industritvätt.



EN ISO 11612
A1 B1 C1 F1



IEC 61482-2
CL.2



EN 1149-5



EN ISO 11611
CL.2 A1



EN 13034
type PB[G]



5535 86 SVETSJACKA

Svetsjacka i ett mycket behagligt material med extremt goda svetsegenskaper och skydd mot strålningsvärme och metallstänk. Ergonomiskt förböjda ärmar för att undvika veckbildning där svetsloppor kan fastna. Ventilationsöppningar i ärmhåll. Dold knäppning med blixtlås och tryckknappar. Hög krage för extra skydd och justerbar vidd. Bröstklock med ficklock. Sidficka med ficklock. Ärmficka med ficklock, dold D-ring och fäste för ID-ficka. Förlängd rygg med två ventilationsöppningar och reflex. Reglerbar midjevidd och manschett med plasttryckknappar. Innerficka. Fluorescerande passpoaler på rygg och bröst.

Storlek: XS-4XL

Färg: 67 antracit

Kvalitet: 863: Outback HW, 425 g/m², EN ISO 11612 E3, LOI: 28,9%

803: Fluorescerande, Barricader EP, 545 g/m²



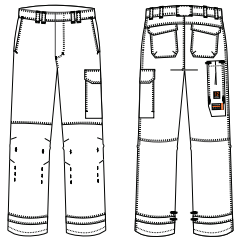

5522 86 SVETSBYXA

Svetsbyxa i ett mycket behagligt material med extremt goda svetssegenskaper och skydd mot strålningsvärme och metallstänk. Sidfickor. Benficka med ficklock. Formade knän med invändigt ställbara knäskyddsfickor. Bakfickor med ficklock. Tumstocksicka med reglerbar öppning. Fluorescerande material runt ben. Förstärkningsmaterial på benslut bak.

Storlek: C44-64, C146-156, D84-120
Färg: 67 antracit
Kvalitet: 863: Outback HW, 425 g/m², EN ISO 11612 E3, LOI: 28,9%
 803: Fluorescerande, Barricader EP, 545 g/m²
 804: Förstärkningstyng, HTFR Dobby, 270 g/m²



NEW

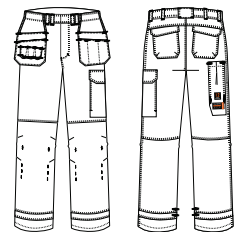

5550 86 SVETSBYXA MED HÄNGFICKOR

Svetsbyxa i ett mycket behagligt material med extremt goda svetssegenskaper och skydd mot strålningsvärme och metallstänk. Dubbla hängfickor med verktygsfack. Sidfickor. Benficka med ficklock. Formade knän med invändigt ställbara knäskyddsfickor. Bakfickor med ficklock. Tumstocksicka med reglerbar övervidd. Fluorescerande material runt ben. Förstärkningsmaterial på benslut bak.

*För att uppnå kraven för EN ISO 11611 skall hängfickornas öppningar täckas av jacka 5535 under svetsarbete.

Storlek: C44-64, C146-156, D84-120
Färg: 67 antracit
Kvalitet: 863: Outback HW, 425 g/m², EN ISO 11612 E3, LOI: 28,9%
 803: Fluorescerande, Barricader EP, 545 g/m²
 804: Förstärkningstyng, HTFR Dobby, 270 g/m²



NEW



NEW

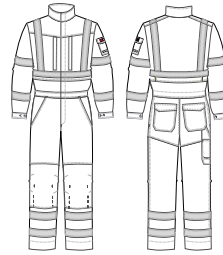

5512 86 SVETSOVERALL

Svetsoverall i ett mycket behagligt material med extremt goda svetsegenskaper och skydd mot strålningsvärme och metallstänk. Ergonomiskt förböjda armar för att undvika veckbildning där svetsloppor kan fastna. Dolt tvåvägs blyxtlås och tryckknappar framtill. Hög krage för extra skydd och justerbar vidd. Bröstkfickor med ficklock. Ärmficka med ficklock, dold D-ring och fäste för ID-ficka. Ventilationsöppningar i ärmhål. Sidfickor med ficklock och genomgång. Ställbar resår i midjan. Två ventilationsöppningar och reflex i rygg. Bakfickor med ficklock. Benficka med ficklock. Tumstocksicka med reglerbar öppning. Formade knän med invändigt ställbara knäskyddsfickor. Reglerbar manschett. Fluorescerande material runt ben och passpoaler på bröst och rygg. Förstärkningsmaterial på benslut bak.

Storlek: XS-4XL
Färg: 67 antracit
Kvalitet: 863: Outback HW, 425 g/m², EN ISO 11612 E3, LOI: 28,9%
 803: Fluorescerande, Barricader EP, 545 g/m²
 804: Förstärkningstyg, HTFR Dobby, 270 g/m²



NEW



9142 88 SVETSMÖSSA

Svetsmössa med resår bak.

Storlek: One size
Färg: 64 mörkgrå
Kvalitet: 880: Cantex 1210, 350 g/m², LOI: 34,3%



NEW



5578 19 SVETSBALAKLAVA

Flamskyddad balaklava i vävt tyg för användning under svetshjälm. Extra skydd över axlarna. Dragsko för justering av vidd runt ansiktet.

Storlek: One size
Färg: 03 marinblå
Kvalitet: 882: Cantex 2.0, 350 g/m², LOI: 32,3%
 191: Graphite, 240 g/m²



NEW



5577 19 ARMSKYDD

Flamskyddat armskydd i ett mycket behagligt material med extremt bra skydd vid svetsarbeten. Ställbar resår upptill. Resår nertill. Längd 52 cm.

Storlek: One size
Färg: 67 antracit
Kvalitet: 191: Graphite, 240 g/m²



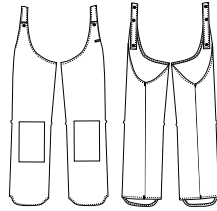

5572 19 CHAPS

Flamskyddade chaps i ett mycket behagligt material med extremt bra skydd vid svetsarbeten. Chapsen monteras enkelt i ett flamskyddat bälte (säljes separat). Justerbar benlängd. Vulkaniserade knän. Fungerar bra i kombination med midjeförkläde 5575 19.

Storlek: One size
Färg: 67 antracit
Kvalitet: 191: Graphite, 240 g/m²

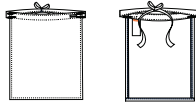

5575 19 MIDJEFÖRKLÄDE

Flamskyddat midjeförkläde i ett mycket behagligt material med extremt bra skydd vid svetsarbeten. Knytbånd i midjan. Längd: 55 cm. Fungerar bra i kombination med chaps 5572 19.

Storlek: One size
Färg: 67 antracit
Kvalitet: 191: Graphite, 240 g/m²

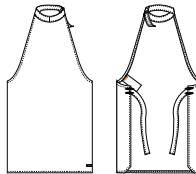

5576 19 FÖRKLÄDE MED KRAGE

Flamskyddat förkläde med krage i ett mycket behagligt material med extremt bra skydd vid svetsarbeten. Justerbar krage för att skydda halsen och förhindra att svetsloppor tränger in innanför förklädet. Knytbånd i midjan. Längd från halsringning fram: 74 cm.

Storlek: One size
Färg: 67 antracit
Kvalitet: 191: Graphite, 240 g/m²

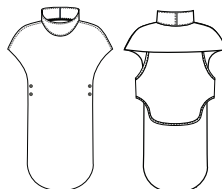

5573 80 PONCHO

Flamskyddad poncho med krage i ett mycket slitstarkt och kraftigt material med bra skydd vid svets och mot metallstänk. Ställbar midjevidd med tryckknappar. Justerbar rygg i ett mjukt tyg som kan fästas upp för att få extra ventilation. Hög krage som tillsammans med halsskydd 5999 ger komfort och ett bra skydd. Ponchon kan klippas till önskad längd.

Storlek: One size
Färg: 07 svart
Kvalitet: 801: Barricader TC, 545 g/m²
 882: Cantex 2.0, 350 g/m², EN 13034, LOI: 32,3%





TERA TX

Lätt och starkt inherent flamskydd för järnväg och kraftindustrin

TERA TX är utvecklad genom att kombinera de bästa egenskaperna av våra andra flamskyddsserier. Från Cantex hämtas de goda flamskyddsegenskaperna och från Aramid utnyttjas fördelarna med låg vikt och hög slitstyrka. TERA TX klarar kraven för PPE kategori 2 (över 8 cal/cm²) enligt EN 61482-1-1 (Open Arc). Detta är synnerligen viktigt då många företag i framtiden kommer att ha Arc Rating kategori 2 som baskrav på sina arbetskläder. TERA TX är en heltäckande kollektion med plagg för alla årstider och självklart ett stort damsortiment. Plaggen är certifierade för EN ISO 11612, EN 1149-5, IEC 61482-2 och EN ISO 20471.



5800 81 VINTERJACKA



5809 81 VINTERJACKA MED HUVA



5830 81 JACKA



5832 81 JACKA
WINDBREAKER



5837 81 JACKA MED HUVA
WINDBREAKER



5839 81 JACKA DAM



5860 81 HANTVERKSVÄST



5869 81 VINTERVÄST



5820 81 MIDJEBYXA



5821 81 MIDJEBYXA



5822 81 MIDJEBYXA
WINDBREAKER



NEW



5823 81 MIDJEBYXA
WINDBREAKER



5825 81 MIDJEBYXA MED
ANKELREM



5828 81 MIDJEBYXA DAM



5829 81 MIDJEBYXA DAM



5850 81 WORKERBYXA



5851 81 WORKERBYXA



5852 81 WORKERBYXA
WINDBREAKER



5853 81 WORKERBYXA
WINDBREAKER



5855 81 WORKERBYXA MED
ANKELREM



5858 81 WORKERBYXA DAM



5859 81 WORKERBYXA DAM



5840 81 HÄNGSELBYXA



5841 81 HÄNGSELBYXA



5849 81 HÄNGSELBYXA



6019 81 METALLFRI FR OVERALL



5819 81 VINTEROVERALL



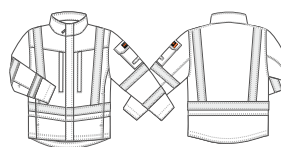

5830 81 JACKA

Flamskyddad varseljacka med dekorstickningar. Blixtlås och vindslå med tryckknappar framtill. Vertikala bröstfickor med blixtlås. Sidfickor. Ärmficka med ficklock och dold D-ring. Invändig telefonficka. Innerfickor/dokumentfickor. Ställbar midjevidd och manschett.

Storlek: XS-4XL
Färg: 92 gul/grå, 94 gul/marin
Kvalitet: 811: Tera TX, 260 g/m², EN 13034, EN ISO 11612 E1, LOI: 29,8%



5821 81 MIDJEBYXA

Flamskyddad varselbyxa med dekorstickningar. Sidfickor. Bakfickor med ficklock. Benficka med ficklock och dold D-ring samt första förbandsficka. Tumstocksicka samt dold knivknapp med hålla. Formade knän med invändigt ställbara knäskyddsfickor.

Storlek: C44-64, C146-156, D84-120
Färg: 92 gul/grå, 94 gul/marin
Kvalitet: 811: Tera TX, 260 g/m², EN 13034, EN ISO 11612 E1, LOI: 29,8%

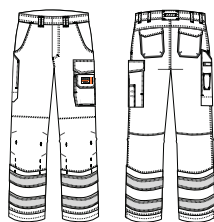

5851 81 WORKERBYXA

Flamskyddad varselbyxa med dekorstickningar. Hängfickor med verktygshållare. Sidfickor. Bakfickor med ficklock. Benficka med ficklock och dold D-ring samt första förbandsficka. Tumstocksicka samt dold knivknapp med hålla. Formade knän med invändigt ställbara knäskyddsfickor. Verktygsfästen i midjan för extra tillbehör.

Storlek: C44-64, C146-156, D84-120
Färg: 92 gul/grå, 94 gul/marin
Kvalitet: 811: Tera TX, 260 g/m², EN 13034, EN ISO 11612 E1, LOI: 29,8%

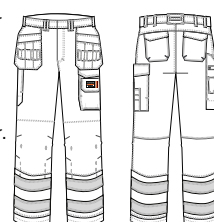



TRANEMO SKINSAFE™ system

När flera lager av FR-tyg används tillsammans ökar skyddet på ett mycket positivt sätt. Nedan visas ett exempel på en kombination av undertröja 6315 90 tillsammans med sweatshirtjacka 6330 90 och jacka 5830 81.

Lager 1
Merino RX



ARC RATING
5,5 cal/cm²

PPE Category
1

Lager 2
Merino TX



ARC RATING
12,7 cal/cm²

PPE Category
2

Lager 3
Tera TX



ARC RATING
9,5 cal/cm²

PPE Category
2

TRANEMO SKINSAFE™

ARC RATING
52 cal/cm²

PPE Category
4



CE
EN ISO 11612 AT B1 C1 F1 IEC 61482-2 CL.1 ARC RATING: 9,5 cal/cm² EN 1149-5 EN ISO 20471 CL.2

CE
EN ISO 11612 AT B1 C1 F1 IEC 61482-2 CL.1 ARC RATING: 9,5 cal/cm² EN 1149-5 EN ISO 20471 CL.2

5820 81 MIDJEBYXA

5825 81 MIDJEBYXA MED ANKELREM

Avancerad flamskyddad varselbyxa med dekorstickningar. Sidfickor. Bakfickor med ficklock. Höger benficka med ficklock, telefonficka, pennfack och dold knivknapp med hålla samt tumstocksicka. Vänster benficka med ficklock och dold D-ring, första förbandsficka och dold knivknapp med hålla samt tumstocksicka. Formade knän med invändigt ställbara knäskyddsfickor.

Storlek: C44-64, C146-156, D84-120
Färg: 94 gul/marin
Kvalitet: 811: Tera TX, 260 g/m², EN 13034, EN ISO 11612 E1, LOI: 29,8%

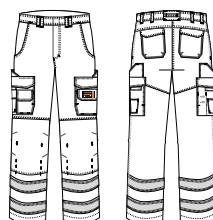

5850 81 WORKERBYXA

5855 81 WORKERBYXA MED ANKELREM

Avancerad flamskyddad varselbyxa med dekorstickningar. Hängfickor med verktygshållare. Sidfickor. Bakfickor med ficklock. Höger benficka med ficklock, telefonficka, pennfack och dold knivknapp med hålla samt tumstocksicka. Vänster benficka med ficklock och dold D-ring, första förbandsficka och dold knivknapp med hålla samt tumstocksicka. Formade knän med invändigt ställbara knäskyddsfickor. Verktygsfästen i midjan för extra tillbehör.

Storlek: C44-64, C146-156, D96-120
Färg: 94 gul/marin
Kvalitet: 811: Tera TX, 260 g/m², EN 13034, EN ISO 11612 E1, LOI: 29,8%

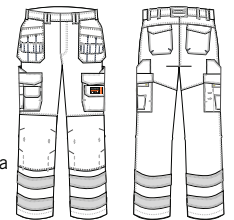



5860 81 HANTVERKSVÄST

Flamskyddad funktionell hantverksväst. Blixtlås fram. D-ring. Dubbla bröstfickor varav den högra med ficklock. Telefonficka höger bröst. Hängfickor med verktygsfack. Hållor i midjan. Dubbla hammarhankar.

Storlek: XS-4XL
Färg: 55 gul
Kvalitet: 811: Tera TX, 260 g/m², EN 13034, EN ISO 11612 E1, LOI: 29,8%

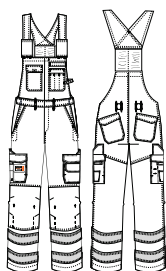
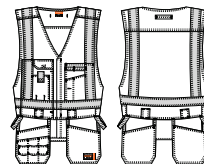

5840 81 HÄNGSELBYXA

Flamskyddad hängselbyxa med dekorstickningar och blixtlås framtill. Justerbara hängslen med dolda fixlockspännen och resår i ryggen. Bröstfickor, varav höger med ficklock. Dolda knivknappar. Innerficka. Justerbar midjevidd. Sidfickor. Formade knän med invändigt ställbara knäskyddsfickor. Höger benficka med ficklock, telefonficka, pennfack och dold knivknapp med hålla samt tumstocksicka. Vänster benficka med ficklock och dold D-ring, första förbandsficka och dold knivknapp med hålla samt tumstocksicka. Bakfickor med ficklock. Långa och korta storlekar - produceras efter order med ca 5 dagars extra leveranstid.

Storlek: C44-64, C146-156, D96-120
Färg: 94 gul/marin
Kvalitet: 811: Tera TX, 260 g/m², EN 13034, EN ISO 11612 E1, LOI: 29,8%

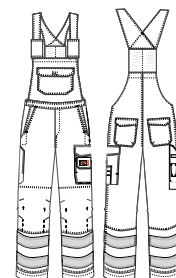

5841 81 HÄNGSELBYXA

Flamskyddad hängselbyxa med dekorstickningar. Justerbara hängslen med dolda fixlockspännen och resår i ryggen. Bröstficka med ficklock och dold D-ring. Innerficka. Sidfickor. Bakfickor med ficklock. Benficka med ficklock och första förbandsficka. Tumstocksicka samt dold knivknapp med hålla. Formade knän med invändigt ställbara knäskyddsfickor. Långa och korta storlekar - produceras efter order med ca 5 dagars extra leveranstid.

Storlek: C44-64, C146-156, D84-120
Färg: 94 gul/marin
Kvalitet: 811: Tera TX, 260 g/m², EN 13034, EN ISO 11612 E1, LOI: 29,8%



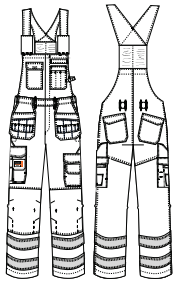

5849 81 HÄNGSELBYXA

Flamskyddad hängselbyxa med dekorstickningar och blyxtlås framtill. Justerbara hängslen med dolda fixlockspännen och resår i rygg. Bröstkfickor, varav höger med ficklock. Dolda knivknappar. Innerficka. Justerbar midjevidd. Hängfickor med verktygsband. Sidfickor. Formade knän med invändigt ställbara knäskyddsfickor. Höger benficka med ficklock, telefonficka, pennfack och dold knivknapp med hälla samt tumstocksicka. Vänster benficka med ficklock och dold D-ring, första förbandsficka och dold knivknapp med hälla samt tumstocksicka. Bakfickor med ficklock. Långa och korta storlekar - produceras efter order med ca 5 dagars extra leveranstid.

Storlek: C44-64, C146-156, D96-120
Färg: 94 gul/marin
Kvalitet: 811: Tera TX, 260 g/m², EN 13034, EN ISO 11612 E1, LOI: 29,8%

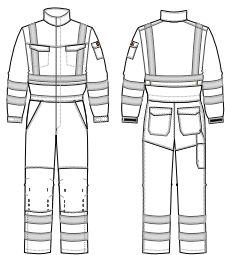

6019 81 METALLFRI FR OVERALL

Metallfri flamskyddad overall med dolt blyxtlås framtill. Bröstkfickor med ficklock. Ställbar resår i midja och veck i rygg för extra rörelsevidd. Ärmficka med ficklock. Justerbar vidd i ärmslut. Sidfickor med genomgång. Formade knän med invändiga ställbara knäskyddsfickor. Bakfickor med ficklock. Tumstocksicka. Blyxtlås på utsidan av ben från knä till fot.

Storlek: XS-5XL, M-5XL Tall
Färg: 94 gul/marin
Kvalitet: 811: Tera TX, 260 g/m², EN 13034, EN ISO 11612 E1, LOI: 29,8%



TERA TX WINDBREAKER

- Tygkombination med Arc Rating 21,4 cal/cm²
- Vind- och vattenavvisande
- Perfekt för arbete med växlande intensitet och temperatur
- Ergonomiskt utformade



EN ISO 11612
A1 B1 C1 F1



IEC 61482-2 CL.2
ARC RATING:
21,4 cal/cm²



EN 1149-5



EN ISO 20471
CL.3

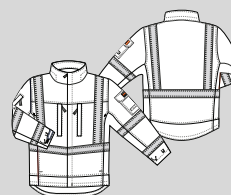

5832 81 JACKA WINDBREAKER

Flamskyddad varseljacka med vind- och vattentätt PU-laminerat jerseyfoder. Jackan är ergonomiskt utformad för arbete med uppsträckta armar. Blixtlås och vindslå med tryckknappar framtill. Vertikala bröstfickor med blixtlås. Dold telefonficka med möjlighet till sladdgenomföring inuti höger bröstficka. Sidfickor. Vänster ärmficka med lock, dold D-ring och fäste för ID-ficka. Höger ärmficka med blixtlås. Justerbar ärmvidd. Innerficka med blixtlås. Dragsko nertill.

Storlek: XS-4XL

Färg: 94 gul/marin

Kvalitet: 811: Tera TX, 260 g/m², EN 13034, EN ISO 11612 E1, LOI: 29,8%

898: Foder, PU-laminerad jersey, Cantex Jersey IR, 210 g/m²



NEW



EN ISO 11612
A1 B1 C1 F1



IEC 61482-2 CL.2
ARC RATING:
21,4 cal/cm²



EN 1149-5



EN ISO 20471
CL.1

NEW



EN ISO 11612
A1 B1 C1 F1



IEC 61482-2 CL.2
ARC RATING:
21,4 cal/cm²



EN 1149-5



EN ISO 20471
CL.1

5823 81 MIDJEBYXA WINDBREAKER

Flamskyddad varselbyxa fodrad med vind- och vattentätt PU-laminerat jerseyfoder och dekorstickningar. Sidfickor. Bakfickor med ficklock. Benficka med ficklock och dold D-ring samt första förbandsficka. Tumstocksicka samt dold knivknapp med hälla. Formade knän med invändigt ställbara knäskyddsfickor.

Storlek: C44-64, C146-156, D84-120

Färg: 94 gul/marin

Kvalitet: 811: Tera TX, 260 g/m², EN 13034,

EN ISO 11612 E1, LOI: 29,8%

898: Foder, PU-laminerad jersey, Cantex Jersey IR,

210 g/m²

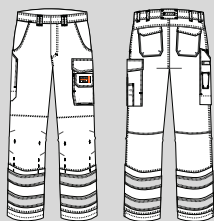

5853 81 WORKERBYXA WINDBREAKER

Flamskyddad varselbyxa fodrad med vind- och vattentätt PU-laminerat jerseyfoder och dekorstickningar. Hängfickor med verktyghållare. Sidfickor. Bakfickor med ficklock. Benficka med ficklock och dold D-ring samt första förbandsficka. Tumstocksicka samt dold knivknapp med hälla. Formade knän med invändigt ställbara knäskyddsfickor. Verktygsfästen i midjan för extra tillbehör.

Storlek: C44-64, C146-156, D84-120

Färg: 94 gul/marin

Kvalitet: 811: Tera TX, 260 g/m², EN 13034,

EN ISO 11612 E1, LOI: 29,8%

898: Foder, PU-laminerad jersey, Cantex Jersey IR,

210 g/m²

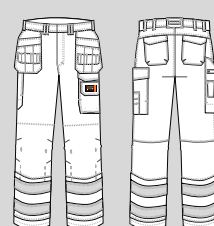



EN ISO 11612
A1 B1 C1 F1



IEC 61482-2 CL.2
ARC RATING:
21,4 cal/cm²



EN 1149-5



EN ISO 20471
CL.3

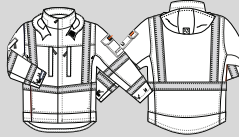

5837 81 JACKA MED HUVA WINDBREAKER

Flamskyddad varseljacka med vind- och vattentätt PU-laminerat jerseyfoder. Jackan är ergonomiskt utformad för arbete med uppsträckta armar. Blixtlås och vindslå med tryckknappar framtill. Avtagbar huva med PU-laminerat jersey foder, ställbar i vidd och öppning. Vertikala bröstfickor med blixtlås. Dold telefonficka med möjlighet till sladdgenomföring inuti höger bröstficka. Sidfickor. Vänster ärmficka med lock, dold D-ring och fäste för ID-ficka. Höger ärmficka med blixtlås. Justerbar ärmvidd. Innerficka med blixtlås. Dragsko nertill.

Storlek: XS-4XL
Färg: 94 gul/marin
Kvalitet: 811: Tera TX, 260 g/m², EN 13034, EN ISO 11612 E1, LOI: 29,8%
898: Foder, PU-laminerad jersey, Cantex Jersey IR, 210 g/m²



EN ISO 11612
A1 B1 C1 F1



IEC 61482-2 CL.2
ARC RATING:
21,4 cal/cm²



EN 1149-5



EN ISO 20471
CL.2

5822 81 MIDJEBYXA WINDBREAKER

Avancerad flamskyddad varselbyxa fodrad med vind- och vattentätt PU-laminerat jerseyfoder. Sidfickor. Bakfickor med ficklock. Höger benficka med ficklock, telefonficka, pennfack och dold knivknapp med hålla samt tumstocksicka. Vänster benficka med ficklock och dold D-ring, första förbandsficka och dold knivknapp med hålla samt tumstocksicka. Formade knän med invändigt ställbara knäskyddsfickor.

Storlek: C44-64, C146-156, D84-120
Färg: 94 gul/marin
Kvalitet: 811: Tera TX, 260 g/m², EN 13034, EN ISO 11612 E1, LOI: 29,8%
898: Foder, PU-laminerad jersey, Cantex Jersey IR, 210 g/m²



EN ISO 11612
A1 B1 C1 F1



IEC 61482-2 CL.2
ARC RATING:
21,4 cal/cm²



EN 1149-5



EN ISO 20471
CL.2

5852 81 WORKERBYXA WINDBREAKER

Avancerad flamskyddad varselbyxa fodrad med vind- och vattentätt PU-laminerat jerseyfoder. Hängfickor med verktygshållare. Sidfickor. Bakfickor med ficklock. Höger benficka med ficklock, telefonficka, pennfack och dold knivknapp med hålla samt tumstocksicka. Vänster benficka med ficklock och dold D-ring, första förbandsficka och dold knivknapp med hålla samt tumstocksicka. Formade knän med invändigt ställbara knäskyddsfickor. Verktygsfästen i midjan för extra tillbehör.

Storlek: C44-64, C146-156, D84-120
Färg: 94 gul/marin
Kvalitet: 811: Tera TX, 260 g/m², EN 13034, EN ISO 11612 E1, LOI: 29,8%
898: Foder, PU-laminerad jersey, Cantex Jersey IR, 210 g/m²

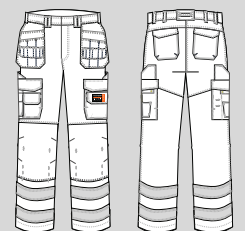



EN ISO 11612
A1 B1 C1 F1



IEC 61482-2 CL1
ARC RATING:
9,5 cal/cm²



EN 1149-5



EN ISO 20471
CL.3

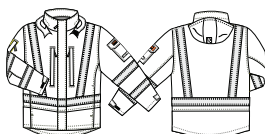

5809 81 VINTERJACKA MED HUVA

Varmfodrad flamskyddad varselvinterjacka. Fleece på insidan av kragen. Vindslå med dolt blixtlås och tryckknappar framtill. Avtagbar huva med PU-laminerat jerseyfoder, ställbar i vidd och öppning. Vertikala bröstfickor med blixtlås. Sidfickor med fleecefoder. Vänster ärmficka med lock, dold D-ring och fäste för ID-ficka. Höger ärmficka med blixtlås. Två innerfickor med blixtlås, varav en för dokument/läsplatta. Invändig mudd i ärm. Ställbar ärmvidd. Dragsko nertill. Blixtlås i foder för rygtryck.

Storlek: XS-4XL

Färg: 94 gull/marin

Kvalitet: 811: Tera TX, 260 g/m², EN 13034, EN ISO 11612 E1, LOI: 29,8%

060: Foder, FR Foder

054: Foder, quilt FR, 80 g/m²

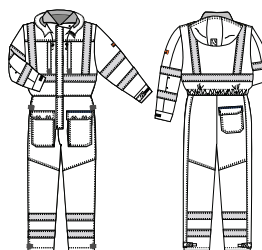

EN ISO 11612
A1 B1 C1 F1



IEC 61482-2 CL1
ARC RATING:
9,5 cal/cm²



EN 1149-5



EN ISO 20471
CL.3

5819 81 VINTEROVERALL

Flamskyddad vinteroverall med tvåvägs blixtlås och vindslå framtill. Vertikala bröstfickor med blixtlås. Resår i ryggen. Framfickor med ficklock. Bakficka med ficklock. Avtagbar huva. Tvåvägs blixtlås med vindslå på utsidan av benen. Invändig mudd i ärm. Quiltfodrad. Fleece i krage och huva.

Storlek: XS-4XL

Färg: 92 gull/grå

Kvalitet: 811: Tera TX, 260 g/m², EN 13034, EN ISO 11612 E1, LOI: 29,8%

054: Foder, quilt FR, 80 g/m²

893: Foder, Cantex Fleece, 330 g/m²



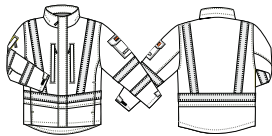

EN ISO 11612
A1 B1 C1 F1

IEC 61482-2 CL.1
ARC RATING:
9,5 cal/cm²

EN 1149-5

EN ISO 20471
CL.3

5800 81 VINTERJACKA

Varmfodrad flamskyddad varselvinterjacka. Fleece på insidan av kragen. Vindslå med dolt blixtlås och tryckknappar framtill. Vertikala bröstfickor med blixtlås. Sidfickor med fleecefoder. Vänster ärmficka med lock, dold D-ring och fäste för ID-ficka. Höger ärmficka med blixtlås. Två innerfickor med blixtlås, varav en för dokument/läsplatta. Invändig mudd i ärm. Ställbar ärmvidd. Dragsko nertill. Blixtlås i foder för ryggttryck. Dolda knappar för fäste av huva 9065 81.

Storlek: XS-4XL
Färg: 94 gul/marin
Kvalitet: 811: Tera TX, 260 g/m², EN 13034, EN ISO 11612 E1, LOI: 29,8%
054: Foder, quilt FR, 80 g/m²
060: Foder, FR Foder

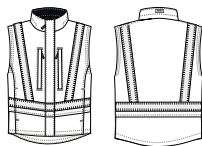

EN ISO 11612
A1 B1 C1 F1

IEC 61482-2 CL.1
ARC RATING:
9,5 cal/cm²

EN 1149-5

EN ISO 20471
CL.2

5869 81 VINTERVÄST

Flamskyddad varselvinterväst. Fleece på insidan av kragen. Vindslå med dolt blixtlås och tryckknappar framtill. Vertikala bröstfickor med blixtlås. Värmefickor. Två innerfickor med blixtlås, varav en för dokument/läsplatta. Dragsko nertill. Blixtlås i foder för ryggttryck. Dolda knappar för fäste av huva 9065 81.

Storlek: XS-4XL
Färg: 94 gul/marin
Kvalitet: 811: Tera TX, 260 g/m², EN 13034, EN ISO 11612 E1, LOI: 29,8%
060: Foder, FR Foder

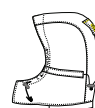

EN ISO 11612
A1 B1 C1 F1

IEC 61482-2 CL.1
ARC RATING:
9,5 cal/cm²

EN 1149-5

EN ISO 20471
CL.3*

9065 81 HUVA

Huva med PU-laminerat jersey foder. Ställbar i vidd och öppning. Passar artikel 580081, 583281 och 586981.
*Certifierad tillsammans med artikel 5809 81.

Storlek: One size
Färg: 55 gul
Kvalitet: 811: Tera TX, 260 g/m², EN 13034, EN ISO 11612 E1, LOI: 29,8%
898: Foder, PU-laminerad jersey, Cantex Jersey IR, 210 g/m²



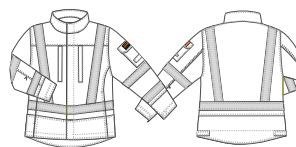

5839 81 JACKA DAM

Flamskyddad varseljacka med dekorstickningar. Blixtlås och vindslå med tryckknappar framtill. Vertikala bröstfickor med blixtlås. Sidfickor. Ärmficka med ficklock och dold D-ring. Invändig telefonficka. Innerfickor/dokumentfickor. Ställbar midjevidd och manschett.

Storlek: S-XXL
Färg: 92 gul/grå, 94 gul/marin
Kvalitet: 811: Tera TX, 260 g/m², EN 13034, EN ISO 11612 E1, LOI: 29,8%



5828 81 MIDJEBYXA DAM

Flamskyddad varselbyxa med dekorstickningar. Sidfickor. Bakfickor med ficklock. Benficka med ficklock och dold D-ring samt första förbandsficka. Tumstocksicka samt dold knivknapp med hälla. Formade knän med invändigt ställbara knäskyddsfickor.

Storlek: 36-48
Färg: 92 gul/grå, 94 gul/marin
Kvalitet: 811: Tera TX, 260 g/m², EN 13034, EN ISO 11612 E1, LOI: 29,8%

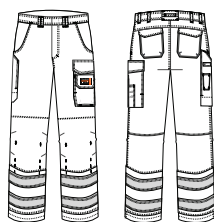

5858 81 WORKERBYXA DAM

Flamskyddad varselbyxa med dekorstickningar. Hängfickor med verktygsållare. Sidfickor. Bakfickor med ficklock. Benficka med ficklock och dold D-ring samt första förbandsficka. Tumstocksicka samt dold knivknapp med hälla. Formade knän med invändigt ställbara knäskyddsfickor. Verktygsfästen i midjan för extra tillbehör.

Storlek: 36-48
Färg: 92 gul/grå, 94 gul/marin
Kvalitet: 811: Tera TX, 260 g/m², EN 13034, EN ISO 11612 E1, LOI: 29,8%

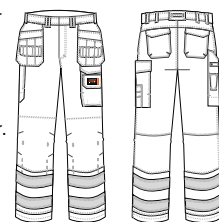

TRANEMO SKINSAFE™ system

När flera lager av FR-tyg används tillsammans ökar skyddet på ett mycket positivt sätt. Nedan visas ett exempel på en kombination av t-shirt 6372 89 tillsammans med sweatshirt 5075 89 och damjacka 5839 81.



Lager 1
Cantex Jersey AT



ARC RATING
5,1 cal/cm²

PPE Category
1

Lager 2
Cantex Terry



ARC RATING
17,8 cal/cm²

PPE Category
2

Lager 3
Tera TX



ARC RATING
9,5 cal/cm²

PPE Category
2

TRANEMO SKINSAFE™

ARC RATING
40,5 cal/cm²

PPE Category
4



5829 81 MIDJEBYXA DAM

Avancerad flamskyddad varselbyxa med dekorstickningar. Sidfickor. Bakfickor med ficklock. Höger benficka med ficklock, telefonficka, pennfack och dold knivknapp med hälla samt tumsticksficka. Vänster benficka med ficklock och dold D-ring, första förbandsficka och dold knivknapp med hälla samt tumsticksficka. Formade knän med invändigt ställbara knäskyddsfickor.

Storlek: 36-48
Färg: 94 gul/marin
Kvalitet: 811: Tera TX, 260 g/m², EN 13034, EN ISO 11612 E1, LOI: 29,8%

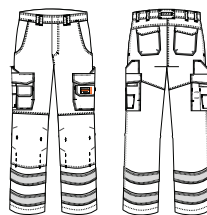

5859 81 WORKERBYXA DAM

Avancerad flamskyddad varselbyxa med dekorstickningar. Hängfickor med verktygshållare. Sidfickor. Bakfickor med ficklock. Höger benficka med ficklock, telefonficka, pennfack och dold knivknapp med hälla samt tumsticksficka. Vänster benficka med ficklock och dold D-ring, första förbandsficka och dold knivknapp med hälla samt tumsticksficka. Formade knän med invändigt ställbara knäskyddsfickor. Verktygsfästen i midjan för extra tillbehör.

Storlek: 36-48
Färg: 94 gul/marin
Kvalitet: 811: Tera TX, 260 g/m², EN 13034, EN ISO 11612 E1, LOI: 29,8%

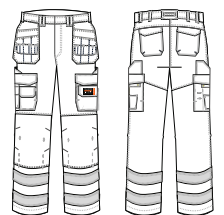



**TERA TX
NON-METAL**

TERA TX NON-METAL

Metallfri flamskyddad kollektion i Tera TX

TERA TX NON-METAL är utvecklad i samarbete med industrier som kräver helt metallfria plagg. De metallfria antistatiska flamskyddsplaggen eliminerar risken för gnistbildning i ATEX-miljöer eller att metalldelar i plaggen blir ledande eller leder värmen från utsidan till insidan vid en ljusbågeolycka. För de som jobbar i känsliga områden finns heller ingen risk att något metalltillbehör kan falla av plagget och bli kvar efter att arbetet är slutfört. Flera av plaggen har en förhöjd synbarhet med varselyg och reflexer. Overall 6019 81 är även certifierad enligt EN ISO 20471 klass 3 och alla overaller har långa dragkedjor i sidan av benen för att man enkelt ska komma i och ur.



6030 81 METALLFRI JACKA



6031 81 METALLFRI JACKA



5774 86 METALLFRI SKJORTA



6020 81 METALLFRI MIDJEBYXA



6021 81 METALLFRI MIDJEBYXA



6028 81 METALLFRI DAMBYXA



6029 81 METALLFRI DAMBYXA



6010 81 METALLFRI FR OVERALL



6011 81 METALLFRI FR OVERALL



6019 81 METALLFRI FR OVERALL

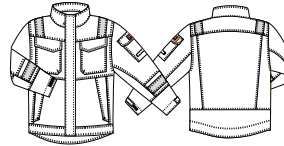

6030 81 METALLFRI JACKA

Metallfri flamskyddad jacka med förlängd rygg. Dold knäppning med blixtlås och tryckknappar. Bröstkfickor med ficklock. Ärmficka med ficklock, dold D-ring och fäste för ID-ficka. Sidfickor med ficklock. Två innerfickor med ficklock. Invändig telefonficka. Dragsko i nederkant. Justerbar vidd i ärmslut. Reflexer på ärmar och över axlar.

Storlek: XS-4XL
Färg: 94 gul/marin
Kvalitet: 811: Tera TX, 260 g/m², EN ISO 11612 E1, LOI: 29,8%

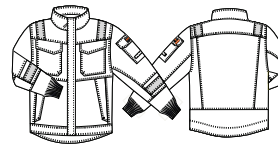

6031 81 METALLFRI JACKA

Metallfri flamskyddad jacka med förlängd rygg. Dold knäppning med blixtlås och tryckknappar. Bröstkfickor med ficklock. Ärmficka med ficklock, dold D-ring och fäste för ID-ficka. Sidfickor med ficklock. Två innerfickor med ficklock. Invändig telefonficka. Dragsko i nederkant. Mudd i ärm. Reflexer på ärmar och över axlar.

Storlek: XS-4XL
Färg: 94 gul/marin
Kvalitet: 811: Tera TX, 260 g/m², EN ISO 11612 E1, LOI: 29,8%



TRANEMO SKINSAFE™ system

När flera lager av FR-tyg används tillsammans ökar skyddet på ett mycket positivt sätt. Nedan visas ett exempel på en kombination av undertröja 6315 90 tillsammans med sweatshirtjacka 6330 90 och jacka 6030 81. (se även kombinationen på s. 39)

Lager 1
Merino RX



ARC RATING
5,5 cal/cm²

PPE Category
1

Lager 2
Merino TX



ARC RATING
12,7 cal/cm²

PPE Category
2

Lager 3
Tera TX



ARC RATING
9,5 cal/cm²

PPE Category
2



TRANEMO SKINSAFE™

ARC RATING
52 cal/cm²

PPE Category
4

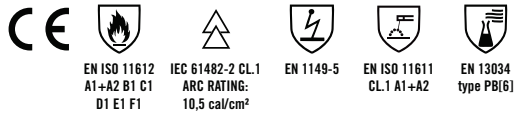

5774 86 METALLFRI SKJORTA

Metallfri flamskyddad skjorta med varselmaterial på ärmarna. Dolda plasttryckknappar framtill. Brösthickor med ficklock.

Storlek: XS-4XL
Färg: 94 gul/marin
Kvalitet: 862: Outback 250, 250 g/m²

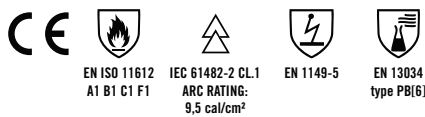

6020 81 METALLFRI MIDJEBYXA

Metallfri flamskyddad midjebyxa med sidfickor. Bakfickor med ficklock. Benficka med ficklock, telefonficka, dold D-ring och verktyg/pennfack. Tumstocksicka. Formade knän med invändigt ställbara knäskyddsfickor.

Storlek: C44-64, C146-156, D96-120
Färg: 03 marinblå
Kvalitet: 811: Tera TX, 260 g/m², EN ISO 11612 E1, LOI: 29,8%

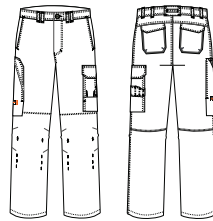

6029 81 METALLFRI DAMBYXA

Metallfri flamskyddad dambyxa med sidfickor. Bakfickor med ficklock. Benficka med ficklock, telefonficka, dold D-ring och verktyg/pennfack. Tumstocksicka. Formade knän med invändigt ställbara knäskyddsfickor.

Storlek: 36-48
Färg: 03 marinblå
Kvalitet: 811: Tera TX, 260 g/m², EN ISO 11612 E1, LOI: 29,8%

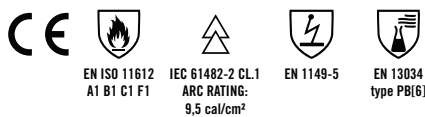
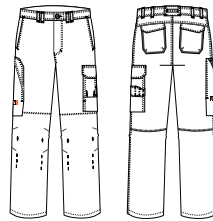

6021 81 METALLFRI MIDJEBYXA

Metallfri flamskyddad midjebyxa med sidfickor. Bakfickor med ficklock. Benficka med ficklock, telefonficka, dold D-ring och verktyg/pennfack. Tumstocksicka. Formade knän med invändigt ställbara knäskyddsfickor. Reflexer på ben.

Storlek: C44-64, C146-156, D96-120
Färg: 94 gul/marin
Kvalitet: 811: Tera TX, 260 g/m², EN ISO 11612 E1, LOI: 29,8%

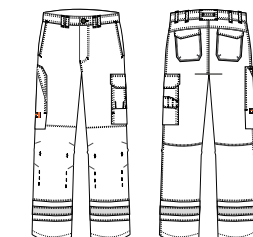

6028 81 METALLFRI DAMBYXA

Metallfri flamskyddad dambyxa med sidfickor. Bakfickor med ficklock. Benficka med ficklock, telefonficka, dold D-ring och verktyg/pennfack. Tumstocksicka. Formade knän med invändigt ställbara knäskyddsfickor. Reflexer på ben.

Storlek: 36-48
Färg: 94 gul/marin
Kvalitet: 811: Tera TX, 260 g/m², EN ISO 11612 E1, LOI: 29,8%

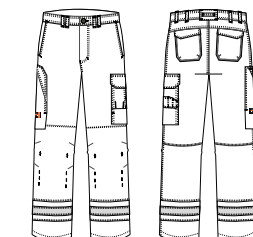



EN ISO 11612
A1 B1 C1 F1



IEC 61482-2 CL1
ARC RATING:
9,5 cal/cm²



EN 1149-5



EN ISO 20471
CL3

6019 81 METALLFRI FR OVERALL

Metallfri flamskyddad overall med dolt blixtlås framtill. Bröstkfickor med ficklock. Ställbar resår i midja och veck i rygg för extra rörelsevidd. Ärmficka med ficklock. Justerbar vidd i ärmslut. Sidfickor med genomgång. Formade knän med invändiga ställbara knäskyddsfickor. Bakfickor med ficklock. Tumstocksicka. Blixtlås på utsidan av ben från knä till fot.

Storlek: XS-5XL, M-5XL Tall
Färg: 94 gul/marin
Kvalitet: 811: Tera TX, 260 g/m², EN 13034, EN ISO 11612 E1, LOI: 29,8%

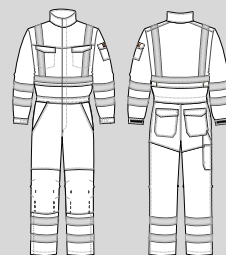

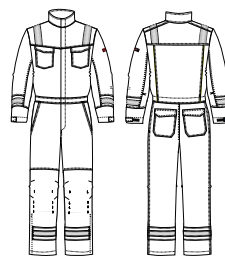
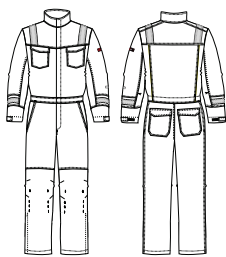

EN ISO 11612
A1 B1 C1 F1

IEC 61482-2 CL.1
ARC RATING:
9,5 cal/cm²

EN 1149-5

EN 13034
type PB(6)



EN ISO 11612
A1 B1 C1 F1

IEC 61482-2 CL.1
ARC RATING:
9,5 cal/cm²

EN 1149-5

EN 13034
type PB(6)

6010 81 METALLFRI FR OVERALL

Metallfri flamskyddad overall med dolt blixtlås framtill. Bröstfickor med ficklock. Ställbar resår och veck i rygg för extra rörelsevidd. Justerbar vidd i ärmslut. Sidfickor med genomgång. Formade knän med invändigt ställbara knäskydds-fickor. Bakfickor med ficklock. Blixtlås på utsidan av ben från knä till fot. Reflexer på ärmarna och över axlar.

Storlek: XS-5XL, M-5XL Tall
Färg: 94 gul/marin
Kvalitet: 811: Tera TX, 260 g/m², EN ISO 11612 E1, LOI: 29,8%



6011 81 METALLFRI FR OVERALL

Metallfri flamskyddad overall med dolt blixtlås framtill. Bröstfickor med ficklock. Ställbar resår och veck i rygg för extra rörelsevidd. Justerbar vidd i ärmslut. Sidfickor med genomgång. Formade knän med invändigt ställbara knäskydds-fickor. Bakfickor med ficklock. Blixtlås på utsidan av ben från knä till fot. Reflexer på ärmarna, ben och över axlar.

Storlek: XS-5XL, M-5XL Tall
Färg: 94 gul/marin
Kvalitet: 811: Tera TX, 260 g/m², EN ISO 11612 E1, LOI: 29,8%





CANTEX HI-VIS

CANTEX HI-VIS

Inherent flamskyddade varselkläder för alla årstider

CANTEX HI-VIS kommer löpande uppdateras med en ny mycket bekväm kvalitet, Cantex 2.0, som ger ett unikt skydd vid ljusbågeolyckor med ett ARC RATING-värde på 15 cal/cm² för ett lager tyg (PPE 2). Man syns också bättre än någonsin med CANTEX HI-VIS eftersom det nya tyget klarar varselcertifieringen EN ISO 20471. Kollektionen riktar sig till dig som behöver skyddskläder med hög synbarhet inom järnväg, underhåll, el- eller kraftindustrin, där du riskerar att utsättas för ljusbåge eller till industrier där statisk elektricitet bör undvikas.



5000 93 VINTERJACKA



5009 93 VINTERJACKA MED HUVA



5012 88 JACKA



5069 93 VINTERVÄST



5021 88 WORKERBYXA



5025 88 WORKERBYXA



5051 88 MIDJEBYXA



5052 88 MIDJEBYXA



5055 88 SPÅRKAPARBYXA



5080 88 SHORTS



5002 88 HÄNGSELBYXA



5120 93 FUNKTIONSBYXA



5062 88 OVERALL



TRANEMO SKINSAFE™ system

När man adderar ett tredje lager till Cantex underställ och Cantex Hi-Vis plagg ökar skyddet ännu mer. Nedanför visas ett exempel på T-shirt 5940 92 tillsammans med skjorta 5770 86 och jacka 5012 88.



Lager 1
Cantex JX

ARC RATING
7 cal/cm²

PPE Category
1

Box Test
Class 1



Lager 2
Cantex Pro 145

ARC RATING
5,2 cal/cm²

PPE Category
1

Box Test
Class 1



Lager 3
Cantex Hi-Vis

ARC RATING
15 cal/cm²

PPE Category
2

Box Test
Class 1



TRANEMO SKINSAFE™

ARC RATING
40,7 cal/cm²

PPE Category
4

Box Test
Class 2

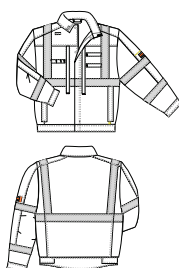

5012 88 JACKA

Flamskyddad varseljacka med dekorstickningar. Dolt blyxtlås framtill. D-ring. Pennhållare höger bröst. Dolda verktygshållare vänster bröst. Vertikala fickor med blyxtlås. Sidfickor med ficklock. Förlängd rygg och reglerbar midjevidd med tryckknappar. Dolda tryckknappar vid ärmslut. Dubbla innerfickor samt dubbla hållare för hörsnäcka.
*Heltäckande kombination med dubbelt lager: Cantex plagg tillsammans med Cantex underställ uppnår EN 61482-1-2 CL. 2, EN 61482-1-1, ARC RATING 29,9 cal/cm².

Storlek: XS-XXXL
Färg: 92 gul/grå, 94 gul/marin
Kvalitet: 882: Cantex 2.0, 350 g/m², LOI: 32,3%

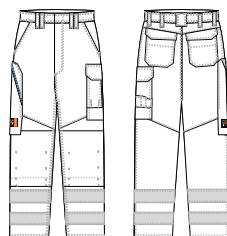

5051 88 MIDJEBYXA

Flamskyddad varselbyxa med dekorstickningar. Sidfickor. Bakfickor med ficklock. Benficka med ficklock, telefonficka och verktygsfack. Dold D-ring under benficklock. Tumstocksicka. Knäskyddsfickor med ställbarhet.
*Heltäckande kombination med dubbelt lager: Cantex plagg tillsammans med Cantex underställ uppnår EN 61482-1-2 CL. 2, EN 61482-1-1, ARC RATING 29,9 cal/cm².

Storlek: C44-64, C146-156, D96-120
Färg: 92 gul/grå, 94 gul/marin
Kvalitet: 882: Cantex 2.0, 350 g/m², LOI: 32,3%



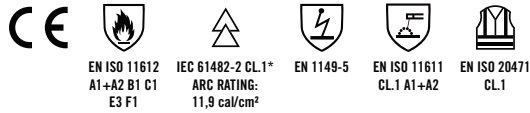

5052 88 MIDJEBYXA

Flamskyddad varselbyxa med dekorstickningar. Sidfickor. Bakfickor med ficklock. Benficka med ficklock, telefonficka och verktygsfack. Dold D-ring under benficklock. Tumstocksicka. Knäskyddsfickor med ställbarhet. *Heltäckande kombination med dubbelt lager: Cantex plagg tillsammans med Cantex underställ uppnår EN 61482-1-2 CL. 2. (Uppgraderas löpande till Cantex 2.0, ARC RATING: 15 cal/cm² och EN ISO 20471)

Storlek: C44-64, C146-156, D96-120
Färg: 94 gul/marin
Kvalitet: 880: Cantex 1210, 350 g/m², LOI: 34,3%

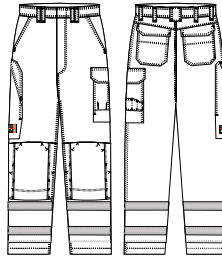

5021 88 WORKERBYXA

Flamskyddad varselbyxa med dekorstickningar. Hängfickor med tång- och mejselfack samt spikfickor. Rymliga framfickor. D-ring. Bakfickor. Dubbla benfickor med telefon- och tumstocksicka. Knäskyddsfickor med ställbarhet. Hammarhankar. *Heltäckande kombination med dubbelt lager: Cantex plagg tillsammans med Cantex underställ uppnår EN 61482-1-2 CL. 2, EN 61482-1-1, ARC RATING 29,9 cal/cm².

Storlek: C44-64, C146-156, D96-120
Färg: 92 gul/grå, 94 gul/marin
Kvalitet: 882: Cantex 2.0, 350 g/m², LOI: 32,3%

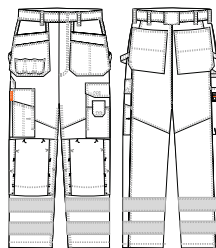

5025 88 WORKERBYXA

Flamskyddad byxa med dekorstickningar. Hängfickor med tång- och mejselfack samt spikfickor. Rymliga framfickor. Bakfickor. Dubbla benfickor med telefon- och tumstocksicka. Knäskyddsfickor med ställbarhet. Hammarhankar. *Heltäckande kombination med dubbelt lager: Cantex plagg tillsammans med Cantex underställ uppnår EN 61482-1-2 CL. 2. (Uppgraderas löpande till Cantex 2.0, ARC RATING: 15 cal/cm² och EN ISO 20471)

Storlek: C44-64, C146-156, D96-120
Färg: 94 gul/marin
Kvalitet: 880: Cantex 1210, 350 g/m², LOI: 34,3%

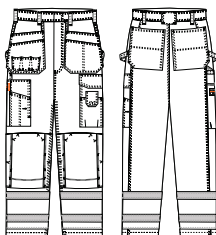

TRANEMO SKINSAFE™ system

När Cantex underställ används i kombination med Cantex Hi-Vis plagg ökar skyddet avsevärt. Nedan visas ett exempel på en kombination av långkalsong 5930 92 tillsammans med spårkaparbyxan 5055 81.



<p>ARC RATING 7 cal/cm²</p> <p>PPE Category 1</p> <p>Box Test Class 1</p>	<p>Lager 1 Cantex JX</p> 	<p>ARC RATING 15 cal/cm²</p> <p>PPE Category 2</p> <p>Box Test Class 1</p>	<p>Lager 2 Cantex Hi-Vis</p> 	<p>TRANEMO SKINSAFE™</p> <p>ARC RATING 29,9 cal/cm²</p> <p>PPE Category 3</p> <p>Box Test Class 2</p>
---	---	--	---	--

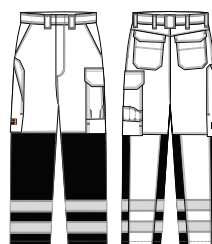

5055 88 SPÅRKAPARBYXA

Flamskyddad varselbyxa med förstärkning av kraftig aramid framtill på benen. Sidfickor. Bakfickor med ficklock. Benficka med ficklock, telefonficka och verktygsfack. Dold D-ring under benficklock. Tumstocksicka. Invändiga knäskydds-fickor med ställbarhet. *Heltäckande kombination med dubbelt lager: Cantex plagg tillsammans med Cantex underställ uppnår EN 61482-1-2 CL. 2, EN 61482-1-1, ARC RATING 29,9 cal/cm².

Storlek: C44-64, C146-156, D96-120
Färg: 94 gul/marin
Kvalitet: 882: Cantex 2.0, 350 g/m², LOI: 32,3%
801: Förstärkningstyg, Barricader TC, 545 g/m²

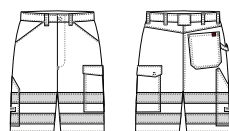

5080 88 SHORTS

Sidfickor. D-ring. Bakficka. Tumstocksicka. Benficka med lock.

Storlek: C44-64
Färg: 55 gul
Kvalitet: 880: Cantex 1210, 350 g/m², EN ISO 11612 A1+A2 B1 C1 E3 F1, EN 61482-1-2, LOI: 34,3%



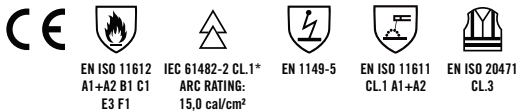
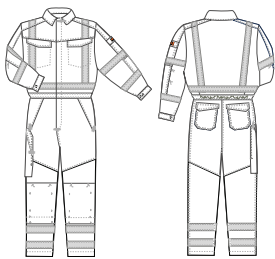

5062 88 OVERALL

Flamskyddad overall med dekorstickningar och blyxtlås framtill. Bröstfickor med ficklock och dold D-ring. Sidfickor med ficklock och genomgång. Knäskyddsfickor med ställbarhet. Bakfickor med ficklock. Tumstocksicka. Resår och veck i rygg för extra rörelsevidd. *Heltäckande kombination med dubbelt lager: Cantex plagg tillsammans med Cantex underställ uppnår EN 61482-1-2 CL. 2, EN 61482-1-1, ARC RATING 29,9 cal/cm².

Storlek: XS-4XL
Färg: 92 gul/grå, 94 gul/marin
Kvalitet: 882: Cantex 2.0, 350 g/m², LOI: 32,3%

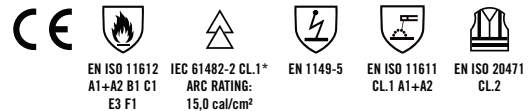
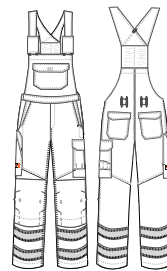

5002 88 HÄNGSELBYXA

Flamskyddad hängselbyxa med dekorstickningar. Justerbara hängslen med dolda fixlockspännen och resår i ryggen. Bröstficka med ficklock och dold D-ring. Innerficka. Sidfickor. Benficka med ficklock, telefonficka och verktygsband. Tumstocksicka. Knäskyddsfickor med ställbarhet. Bakfickor med ficklock. Justerbar midjevidd. Långa och korta storlekar - produceras efter order med ca 5 dagars extra leveranstid.

*Heltäckande kombination med dubbelt lager: Cantex plagg tillsammans med Cantex underställ uppnår EN 61482-1-2 CL. 2, EN 61482-1-1, ARC RATING 29,9 cal/cm².

Storlek: C44-64, C146-156, D96-120
Färg: 92 gul/grå, 94 gul/marin
Kvalitet: 882: Cantex 2.0, 350 g/m², LOI: 32,3%





5000 93 VINTERJACKA

Flamskyddad varselvinterjacka med ny förbättrad smalare passform. Quiltfoder och tejpade sömmar. Dolt blyxtlås och tryckknappar framtill. Hållare för hörsnäcka. Vertikala bröstfickor med blyxtlås och dold D-ring. Vertikala värmefickor med ficklock. Justerbar ärmvidd och invändig mudd. Justerbar midjevidd. Två innerfickor. Fleece i krage.

*Certifierad för arbete i 1h vid -32°C eller 8h vid -19°C.

Storlek: XS-4XL
Färg: 92 gul/grå, 94 gul/marin
Kvalitet: 931: Cantex 240IR, twill PU-laminerad, 260 g/m², EN 343 3:3
 055: Foder, Quilt FR, 110 g/m²

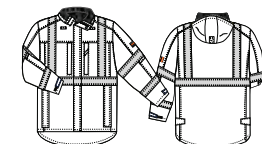

5009 93 VINTERJACKA MED HUVA

Flamskyddad vintervarseljacka med ny förbättrad smalare passform. Quiltfoder och tejpade sömmar. Stor quiltfodrad huva som passar utanpå en hjälm. Dolt blyxtlås och tryckknappar framtill. Hållare för hörsnäcka. Vertikala bröstfickor med blyxtlås och dold D-ring. Vertikala värmefickor med ficklock. Justerbar ärmvidd och invändig mudd. Justerbar midjevidd. Två innerfickor. Fleece i krage.

*Huva skall användas eller avlägsnas vid svetsarbete eller arbete med kemikalier.

**Certifierad för arbete i 1h vid -32°C eller 8h vid -19°C.

Storlek: XS-4XL
Färg: 92 gul/grå, 94 gul/marin
Kvalitet: 931: Cantex 240IR, twill PU-laminerad, 260 g/m², EN 343 3:3
 055: Foder, Quilt FR, 110 g/m²



TRANEMO SKINSAFE™ system

När ett plagg består av mer än ett lager tyg, t.ex. ett vinterfodrat plagg, ökar det faktiska skyddet. Nedanför visas ett exempel på vinterjacka 5000 93 med en kombination av yttertyg och quiltfoder.



TRANEMO SKINSAFE™

ARC RATING
40,1 cal/cm²

PPE Category
4

Box Test
Class 2

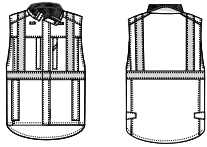

5069 93 VINTERVÄST

Flamskyddad varselvinterväst med ny förbättrad smalare passform. Quiltfoder och tejpade sömmar. Dolt blixtlås och tryckknappar framtill. Hållare för hörsnäcka. Vertikala bröstfickor med blixtlås och dold D-ring. Vertikala värmefickor med ficklock. Justerbar midjevidd. Två innerfickor. Fleece i krage.

Storlek: XS-4XL
Färg: 92 gul/grå, 94 gul/marin
Kvalitet: 931: Cantex 240IR, twill PU-laminerad, 260 g/m², EN 343 3:3
 055: Foder, Quilt FR, 110 g/m²



5120 93 FUNKTIONSBYXA

Flamskyddad varselfunktionsbyxa med quiltfoder och tejpade sömmar. Avtagbara justerbara hängslen med fixlockspännen. D-ring. Hög rygg för extra skydd. Höllor i midjan. Sidfickor med ficklock. Framfickor med ficklock. Bakfickor med ficklock. Invändiga knäskyddsfickor. Tumstocksicka. Tvåvägs blixtlås på benens utsida. Snöläs i benen.
 *Certifierad för arbete i 1h vid -32°C eller 8h vid -19°C.

Storlek: XS-XXXL
Färg: 92 gul/grå, 94 gul/marin
Kvalitet: 931: Cantex 240IR, twill PU-laminerad, 260 g/m², EN 343 3:3
 055: Foder, quilt FR, 110 g/m²

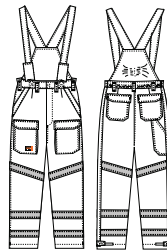



CANTEX 57

CANTEX 57

Flamskyddsplagg för metallurgi, gjutare och underhåll

CANTEX 57 är inherent flamskyddade plagg för metallurgi med högsta möjliga skydd mot flytande järn, E3. Kollektionen erbjuder ett gott skydd mot ljusbågeolyckor och är certifierad för svets. Dessutom syns man bra tack vare detaljer i varselyg och reflexer. Kollektionen innehåller även damplagg.



5700 88 VINTERJACKA



5732 88 JACKA



5736 88 JACKA



5739 88 JACKA DAM



5760 88 VÄST



5725 88 MIDJEBYXA



5726 88 MIDJEBYXA



5727 88 MIDJEBYXA DAM



5751 88 WORKERBYXA



5706 88 VÄSTBYXA



5742 88 HÄNGSELBYXA



5716 88 OVERALL



5736 88 JACKA

Flamskyddad jacka med dekorstickningar och förlängd rygg. Dold knäppning med blyxtlås och tryckknappar. Bröstkfickor med dolda blyxtlås. Dold D-ring. Rymliga sidfickor med ficklock. Innerficka. Dragsko i midjan. Dolda plasttryckknappar vid ärmslut. Reflex runt ärmar, över axlar och på rygg.
*Heltäckande kombination med dubbelt lager:
Cantex plagg tillsammans med Cantex underställ uppnår EN 61482-1-2 CL. 2.

Storlek: XS-XXXL
Färg: 94 gul/marin
Kvalitet: 880: Cantex 1210, 350 g/m², LOI: 34,3%

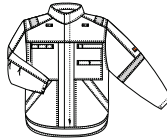

5739 88 JACKA DAM

Flamskyddad damjacka med dekorstickningar och raglanärmar. Dold knäppning med blyxtlås och tryckknappar. Två napoleonfickor med blyxtlås. Dold D-ring. Rymliga sidfickor med ficklock. Innerficka. Dolda tryckknappar vid ärmslut. Reflex runt ärmar, över axlar och på rygg.
*Heltäckande kombination med dubbelt lager:
Cantex plagg tillsammans med Cantex underställ uppnår EN 61482-1-2 CL. 2.

Storlek: XS-XXL
Färg: 94 gul/marin
Kvalitet: 880: Cantex 1210, 350 g/m², LOI: 34,3%

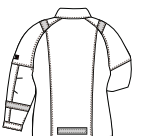

5700 88 VINTERJACKA

Flamskyddad quiltfodrad vinterjacka med dolt blyxtlås och tryckknappar framtill. Dubbla hållare för hörsnäcka. Bröstkfickor med ficklock och dolt D-ring. Dolda knivknappar på vänster ficka. Vertikal bröstficka med blyxtlås. Sidfickor med ficklock och fleecefoder. Dragsko i midjan. Handsficka med ficklock baktill. Justerbar ärmvidd och invändig mudd. Fleece i kragen. Innerficka. Blyxtlås i foder för rygstryck.
*Heltäckande kombination med dubbelt lager:
Cantex plagg tillsammans med Cantex underställ uppnår EN 61482-1-2 CL. 2.

Storlek: XS-4XL
Färg: 94 gul/marin
Kvalitet: 880: Cantex 1210, 350 g/m², LOI: 34,3%
055: Foder, quilt FR, 110 g/m²
893: Foder, Cantex Fleece, 330 g/m²

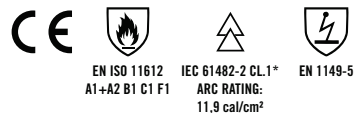
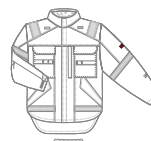

5760 88 VÄST

Flamskyddad väst med dekorstickningar. Dolt blyxtlås fram. Höger bröstficka med ficklock. Vänster bröstficka med pennfick. Stora framfickor under bröstfickorna. Fyra hängfickor. Extra verktygsfickor i hängfickorna bak. Hållor för bälte. Knivknappar och knivhålla. Hammarhankar.
*Heltäckande kombination med dubbelt lager:
Cantex plagg tillsammans med Cantex underställ uppnår EN 61482-1-2 CL. 2.

Storlek: XS-XXXL
Färg: 94 gul/marin
Kvalitet: 880: Cantex 1210, 350 g/m², LOI: 34,3%

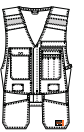



5726 88 MIDJEBYXA

Dekorstickningar. Sidfickor. Knäskyddsfickor med ställbarhet. Bakfickor med ficklock. Benficka med ficklock och invändig telefonficka. Tumstocksicka. Reflex runt ben.
*Heltäckande kombination med dubbelt lager: Cantex plagg tillsammans med Cantex underställ uppnår EN 61482-1-2 CL. 2.

Storlek: C44-64, C146-156, D96-120
Färg: 94 gul/marin
Kvalitet: 880: Cantex 1210, 350 g/m², LOI: 34,3%

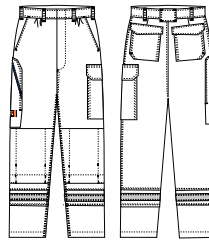

5727 88 MIDJEBYXA DAM

Dekorstickningar. Sidfickor. Knäskyddsfickor med ställbarhet. D-ring. Bakfickor med ficklock. Benficka med ficklock och invändig telefonficka. Tumstocksicka. Reflex runt ben.
*Heltäckande kombination med dubbelt lager: Cantex plagg tillsammans med Cantex underställ uppnår EN 61482-1-2 CL. 2.

Storlek: 36-46
Färg: 94 gul/marin
Kvalitet: 880: Cantex 1210, 350 g/m², LOI: 34,3%

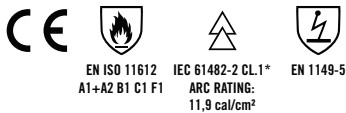
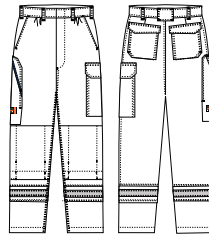

5751 88 WORKERBYXA

Flamskyddad byxa med dekorstickningar. Hängfickor med tång- och mejselfack samt spikfickor. Rymliga framfickor. Bakfickor. Dubbla benfickor med telefon- och tumstocksicka. Knäskyddsfickor med ställbarhet. Hammarhankar.
*Heltäckande kombination med dubbelt lager: Cantex plagg tillsammans med Cantex underställ uppnår EN 61482-1-2 CL. 2.

Storlek: C44-64, C146-156, D96-120
Färg: 94 gul/marin
Kvalitet: 880: Cantex 1210, 350 g/m², EN 11611 CL.1, LOI: 34,3%

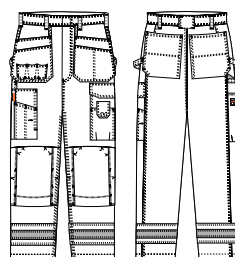

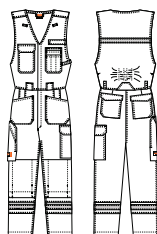

EN ISO 11612 A1+A2 B1 C1 (E3)* F1 IEC 61482-2 CL.1** ARC RATING: 11,9 cal/cm² EN 1149-5 EN ISO 11611 CL.1 A1+A2

5706 88 VÄSTBYXA

Flamskyddad västbyxa med dekorstickningar och tvåvägs blyxtlås. Löst hängande bröstfickor fästa med tryckknappar, varav en med ficklock. Rymliga sidfickor. D-ring. Knäskyddsfickor med ställbarhet. Resår i rygg. Bakfickor med ficklock. Tumstocksicka. Benficka med ficklock. Reflex runt ben och på rygg.

*I kombination med jacka 5736 uppnås EN ISO 11612 E3.

**Heltäckande kombination med dubbelt lager: Cantex plagg tillsammans med Cantex underställ uppnår EN 61482-1-2 CL. 2.

Storlek: XS-XXXL, M-XL TALL

Färg: 94 gul/marin

Kvalitet: 880: Cantex 1210, 350 g/m², LOI: 34,3%

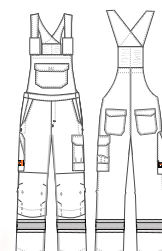

EN ISO 11612 A1+A2 B1 C1 E3 F1 IEC 61482-2 CL.1* ARC RATING: 11,9 cal/cm² EN 1149-5 EN ISO 11611 CL.1 A1+A2

5742 88 HÄNGSELBYXA

Flamskyddad hängselbyxa med dekorstickningar. Justerbara hängslen med dolda fixlockspännen och resår i ryggen. Bröstficka med ficklock och dold D-ring. Innerficka. Sidfickor. Benficka med ficklock, telefonficka och verktygsband. Tumstocksicka. Knäskyddsfickor med ställbarhet. Bakfickor med ficklock. Justerbar midjevidd. Långa och korta storlekar - produceras efter order med ca 5 dagars extra leveranstid.

*Heltäckande kombination med dubbelt lager: Cantex plagg tillsammans med Cantex underställ uppnår EN 61482-1-2 CL. 2.

Storlek: C44-64, C146-156, D96-120

Färg: 94 gul/marin

Kvalitet: 880: Cantex 1210, 350 g/m², LOI: 34,3%



TRANEMO SKINSAFE™ system

När man adderar ett tredje lager till Cantex underställ och Cantex 57 ökar skyddet ännu mer. Nedanför visas ett exempel på T-shirt 5940 92 tillsammans med skjorta 5770 86 och jacka 5736 88.

Lager 1
Cantex JX



Lager 2
Cantex Pro 145



Lager 3
Cantex 57



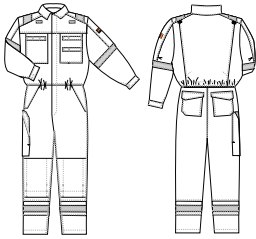

5716 88 OVERALL

Flamskyddad overall med dekorstickningar. Dold knäppning med blyxtlås och tryckknappar. Bröstkfickor med dolda blyxtlås. Dold D-ring. Sidfickor med ficklock. Knäskyddsfickor med ställbarhet. Bakfickor med ficklock. Tumstocksicka. Resår och veck i rygg för extra rörelsevidd. Dolda plasttryckknappar vid ärmslut. Reflex runt ärmar, ben och över axel.
*Heltäckande kombination med dubbelt lager: Cantex plagg tillsammans med Cantex underställ uppnår EN 61482-1-2 CL. 2.

Storlek: XS-XXXL
Färg: 94 gul/marin
Kvalitet: 880: Cantex 1210, 350 g/m², LOI: 34,3%



5732 88 JACKA

Flamskyddad jacka med dolt blyxtlås framtill. Bröstkfickor med ficklock och dold D-ring. Telefonficka med blyxtlås. Sidfickor med ficklock. Två stora innerfickor. Ärmfickor med ficklock. Veck i rygg för extra rörelsevidd. Förlängd rygg och reglerbar midjevidd med tryckknappar. Dolda tryckknappar vid ärmslut.
*Heltäckande kombination med dubbelt lager: Cantex plagg tillsammans med Cantex underställ uppnår EN 61482-1-2 CL. 2.

Storlek: XS-XXXL
Färg: 03 marinblå
Kvalitet: 880: Cantex 1210, 350 g/m², LOI: 34,3%

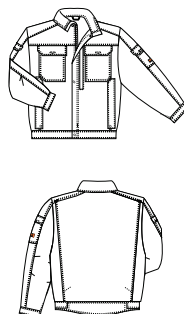

5725 88 MIDJEBYXA

Sidfickor. Knäskyddsfickor med ställbarhet. Bakfickor med ficklock. Benficka med ficklock. D-ring. Tumstocksicka.
*Heltäckande kombination med dubbelt lager: Cantex plagg tillsammans med Cantex underställ uppnår EN 61482-1-2 CL. 2.

Storlek: C44-64, C146-156, D96-120
Färg: 03 marinblå
Kvalitet: 880: Cantex 1210, 350 g/m², LOI: 34,3%

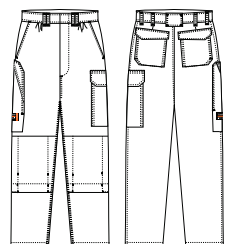



CANTEX 54

CANTEX 54

Inherent flamskydd för industrielektiker och underhåll

Praktiska plagg utrustade med massor av fickor och detaljer som passar dig som arbetar med el- och underhållsarbete. Arbetskläderna fungerar också utmärkt om du arbetar i en miljö där statisk elektricitet bör undvikas. Delar av kollektionen är anpassad till svets- och metallurgiindustrin där risk för stänk av smält metall föreligger.



5419 88 JACKA



5430 88 VÄST



5451 88 MIDJEBYXA



5421 88 WORKERBYXA



5402 88 HÄNGSELBYXA



5461 88 OVERALL

TRANEMO SKINSAFE™ system

När flera lager av FR-tyg används tillsammans ökar skyddet på ett mycket positivt sätt. Nedan visas ett exempel på en kombination av undertröja 5920 92 tillsammans med jacka 5419 88.

Lager 1
Cantex JX



Lager 2
Cantex 54





5419 88 JACKA

Flamskyddad jacka med dekorstickningar. Dolt blyxtlås framtill. Bröstkfickor med ficklock och dold D-ring. Telefonficka med blyxtlås. Sidfickor med ficklock. Två stora innerfickor. Ärmfickor med ficklock. Veck i rygg för extra rörelsevidd. Förlängd rygg och reglerbar midjevidd med tryckknappar. Dolda tryckknappar vid ärmslut.

*Heltäckande kombination med dubbelt lager: Cantex plagg tillsammans med Cantex underställ uppnår EN 61482-1-2 CL. 2.

Storlek: XS-XXXL
Färg: 03 marinblå
Kvalitet: 880: Cantex 1210, 350 g/m², LOI: 34,3%

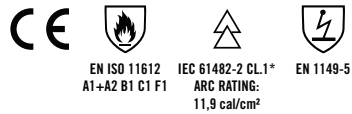

5430 88 VÄST

Flamskyddad väst med dekorstickningar. Dolt blyxtlås fram. Höger bröstficka med ficklock. Vänster bröstficka med pennfack. Stora framfickor under bröstfickorna. Fyra hängfickor. Extra verktygsfickor i hängfickorna bak. Hållor för bälte. Knivknappar och knivhålla. Hammarhankar.

*Heltäckande kombination med dubbelt lager: Cantex plagg tillsammans med Cantex underställ uppnår EN 61482-1-2 CL. 2.

Storlek: XS-XXXL
Färg: 03 marinblå
Kvalitet: 880: Cantex 1210, 350 g/m², EN 11611 CL.1, LOI: 34,3%

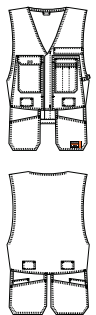

5451 88 MIDJEBYXA

Flamskyddad byxa med dekorstickningar. Sidfickor. Bakfickor med ficklock. Benficka med ficklock, telefonficka och verktygsfack. Dold D-ring under benficklock. Tumstocksicka. Knäskyddsfickor med ställbarhet.

*Heltäckande kombination med dubbelt lager: Cantex plagg tillsammans med Cantex underställ uppnår EN 61482-1-2 CL. 2.

Storlek: C44-64, C146-156, D96-120
Färg: 03 marinblå
Kvalitet: 880: Cantex 1210, 350 g/m², LOI: 34,3%

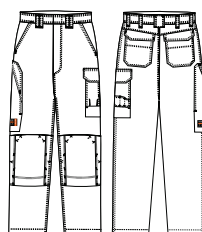

5421 88 WORKERBYXA

Flamskyddad byxa med dekorstickningar. Hängfickor med tång- och mejselfack samt spikfickor. Rymliga framfickor. Bakfickor. Dubbla benfickor med telefon- och tumstocksicka. Knäskyddsfickor med ställbarhet. Hammarhankar.

*Heltäckande kombination med dubbelt lager: Cantex plagg tillsammans med Cantex underställ uppnår EN 61482-1-2 CL. 2.

Storlek: C44-64, C146-156, D96-120
Färg: 03 marinblå
Kvalitet: 880: Cantex 1210, 350 g/m², LOI: 34,3%

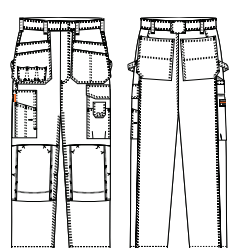

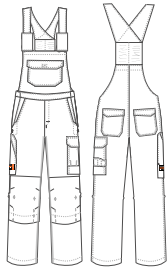

5402 88 HÄNGSELBYXA

Flamskyddad hängselbyxa med dekorstickningar. Justerbara hängslen med dolda fixlockspännen och resår i ryggen. Bröstkicka med ficklock och dold D-ring. Innerficka. Sidfickor. Benficka med ficklock, telefonficka och verktygsband. Tumstocksicka. Knäskyddsfickor med ställbarhet. Bakfickor med ficklock. Justerbar midjeveidd. Långa och korta storlekar - produceras efter order med ca 5 dagars extra leveranstid.

*Heltäckande kombination med dubbelt lager: Cantex plagg tillsammans med Cantex underställ uppnår EN 61482-1-2 CL. 2.

Storlek: C44-64, C146-156, D96-120
Färg: 03 marinblå
Kvalitet: 880: Cantex 1210, 350 g/m², LOI: 34,3%

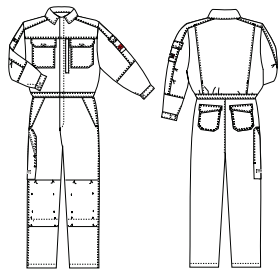

5461 88 OVERALL

Flamskyddad overall med dekorstickningar. Knäppning framtill med patent- och tryckknappar. Bröstkicka med ficklock. D-ring. Rymlig vertikal ficka med blixtlås. Sidfickor med genomgång. Knäskyddsfickor med ställbarhet. Bakfickor med ficklock. Tumstocksicka. Justerbar resår och veck i rygg för extra rörelseveidd. Dolda knappar i ärmslut.

*Heltäckande kombination med dubbelt lager: Cantex plagg tillsammans med Cantex underställ uppnår EN 61482-1-2 CL. 2.

Storlek: XS-XXXL
Färg: 03 marinblå
Kvalitet: 880: Cantex 1210, 350 g/m², LOI: 34,3%





MAGMA

MAGMA ^{NEW}

Inherent ullbaserat flamskydd med hög synbarhet för metallurgiindustrin.

MAGMA är en kollektion utvecklad för att stå emot stänk av smält järn, stål, aluminium och ett flertal andra metaller och legeringar. Plaggen som är certifierade för högsta skydd mot aluminium (D3) och järn (E3) är framtagna i ett primäraluminiumverk med en mycket krävande miljö. MAGMA har förstärkningar på extra utsatta ställen och har ett högt skydd mot strålningsvärme. Den förhöjda synbarheten ger ett ökat skydd mot trafikolyckor i industrimiljö. Allt för en säkrare arbetsplats.



5636 87 JACKA



5632 87 ROCK



5674 87 SKJORTA



5625 87 MIDJEBYXA

5626 87 MIDJEBYXA M.
FÖRSTÄRKNING

TRANEMO SKINSAFE™ system

När Merinounderställ används i kombination med Magmaplagg ökar skyddet avsevärt. Nedan visas ett exempel på en kombination av undertröja 6315 90 tillsammans med jacka 5636 87.

Lager 1
Merino RX



Lager 2
Magma





NEW



EN ISO 11612
A1 B1 C1 D3
E3 F1



IEC 61482-2 CL.1
ARC RATING:
9,5 cal/cm²

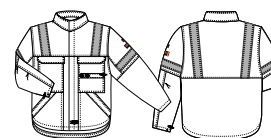

5636 87 JACKA

Flamskyddad jacka i ett mycket behagligt tyg med högsta skydd mot smält aluminium. Tyget har även goda egenskaper mot andra smälta metaller. Dold knäppning med blixtlås och tryckknappar. Hög krage och förlängd rygg för extra skydd. Bröstfickor med ficklock och dold D-ring under höger ficklock. Band för pennor/verktyg. Rymliga sidfickor med ficklock. Justerbar ärmvidd med tryckknappar. Reflex över armar och axlar.

Storlek: XS-4XL
Färg: 94 gul/marin
Kvalitet: 873: Magma C, 370 g/m², LOI: 25,9%
874: Fluorescerande, Magma HV, 375 g/m², LOI: 33,4%



NEW



EN ISO 11612
A1 B1 C1 D3
E3 F1



IEC 61482-2 CL.1
ARC RATING:
9,5 cal/cm²

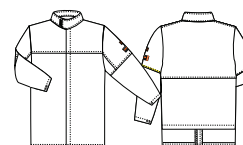

5632 87 ROCK

Flamskyddad rock i ett mycket behagligt tyg med högsta skydd mot smält aluminium. Tyget har även goda egenskaper mot andra smälta metaller. Förlängt framstycke för extra skydd. Justerbar ärmvidd med tryckknappar.

Storlek: XS-4XL
Färg: 94 gul/marin
Kvalitet: 873: Magma C, 370 g/m², LOI: 25,9%
874: Fluorescerande, Magma HV, 375 g/m², LOI: 33,4%



NEW



EN ISO 11612
A1+A2 B1 C1
D3 E3 F1



IEC 61482-2
ARC RATING:
8,3 cal/cm²



5674 87 SKJORTA

Flamskyddad skjorta med dubbel knappslå och dolda tryckknappar. Skjortan har ett mycket behagligt tyg med högsta skydd mot smält aluminium. Tyget har även goda egenskaper mot andra smälta metaller. Bröstfickor med ficklock. Ventilationsöppningar på rygg. Justerbar ärmvidd med tryckknappar.

Storlek: XS-4XL
Färg: 94 gul/marin
Kvalitet: 875: Magma S, 310 g/m², LOI: 27,8%



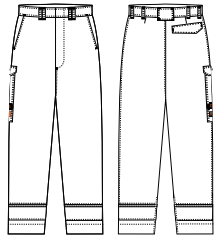

5625 87 MIDJEBYXA

Flamskyddad midjebyxa i ett mycket behagligt tyg med högsta skydd mot smält aluminium. Tyget har även goda egenskaper mot andra smälta metaller. Sidfickor. Bakficka med lock. Tumstocksicka med lock. Reflexpasspoaler runt ben.

Storlek: C44-64, C146-156, D96-120
Färg: 94 gul/marin
Kvalitet: 873: Magma C, 370 g/m², LOI: 25,9%
 874: Fluorescerande, Magma HV, 375 g/m², LOI: 33,4%



NEW

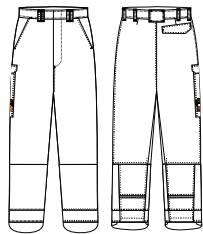

5626 87 MIDJEBYXA M. FÖRSTÄRKNING

Flamskyddad midjebyxa med skoskydd och kraftig förstärkning nertill på benen. Byxan har ett mycket behagligt tyg med högsta skydd mot smält aluminium. Tyget har även goda egenskaper mot andra smälta metaller. Sidfickor. Bakficka med lock. Förstärkt tumstocksicka med lock. Reflexpasspoaler bak på ben.

Storlek: C44-64, C146-156, D96-120
Färg: 94 gul/marin
Kvalitet: 873: Magma C, 370 g/m², LOI: 25,9%
 874: Fluorescerande, Magma HV, 375 g/m², LOI: 33,4%
 803: Förstärkningstyg, 100% aramid, 545 g/m²



NEW



ARAMID



Slitstarka flamskyddskläder i inherent Aramid

Den lätta och sköna ARAMID-kollektionen passar utmärkt i arbetsmiljöer där risk för ljusbåge finns, samt för dig som arbetar inom den petrokemiska industrin. För optimal funktion är plaggen designade i samarbete med ledande företag inom kraftteknik och processindustri.



5300 84 PARKAS



5330 84 JACKA



5339 84 JACKA



5360 84 VÄST



5369 84 VÄST



5320 84 MIDJEBYXA



5329 84 MIDJEBYXA



5350 84 WORKERBYXA



5359 84 WORKERBYXA



5341 84 HÄNGSELBYXA



5344 84 HÄNGSELBYXA



5346 84 HÄNGSELBYXA



5349 84 HÄNGSELBYXA



5310 84 OVERALL



5319 84 OVERALL



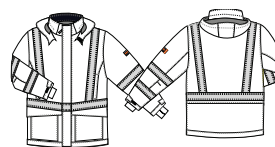

5300 84 PARKAS

Flamskyddad varselparkas med tejpade sömmar. Pilefoder i bål och quiltfoder i armar. Fleece på insidan av kragen. Löstagbar och justerbar huva med quiltfoder. Dubbel vindslå med tvåvägs blixtlås och tryckknappar framtill. Värmefickor. Framfickor med ficklock och dold D-ring. Invändig mudd med tumgrepp i ärm. Två innerfickor med blixtlås, varav en för dokument/läsplatta och telefon. Ställbar ärmvidd. Dragsko i midjan och nertill. Blixtlås i foder för rygstryck.

*Certifierad för arbete i 1h vid -32°C eller 8h vid -19°C.

Storlek: XS-4XL
Färg: 50 orange, 55 gul
Kvalitet: 848: Aramid 2.9IR, 290 g/m², EN 343 3:3, EN 13034, LOI: 31,2%
 054: Foder, quilt FR, 80 g/m²
 060: Foder, FR Foder

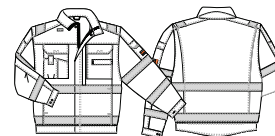

5339 84 JACKA

Flamskyddad varseljacka med dekorstickningar. Dolt blixtlås framtill. Hållare för hörsnäcka. Bröstkficka med ficklock, telefonficka och dold D-ring. Stor vertikal ficka med blixtlås. Dolda knivknappar på vänster bröst. Sidficka. Förlängd rygg. Ärmficka med ficklock. Innerficka. Dold knäppning i ärmslut.

Storlek: XS-XXXL
Färg: 93 orange/marin, 94 gul/marin, 96 marin/röd
Kvalitet: 842: Fluorescerande, Aramid 4999HV, 220 g/m², EN 13034, LOI: 31,2%
 845: Aramid 6.4FC, 220 g/m², EN 13034, LOI: 31,2%
 911: Foder, Cantex Pro 145, 160 g/m², LOI: 26,7%

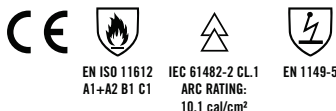
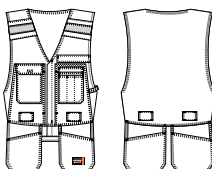

5369 84 VÄST

Flamskyddad väst med reflexer och varseleffekt på axelpartiet. Dolt blixtlås fram. Höger bröstficka med ficklock. Vänster bröstficka med pennfack. Stora framfickor under bröstfickorna. Fyra hängfickor. Hållor för bälte. Knivknappar och knivhålla.

Storlek: XS-XXXL
Färg: 93 orange/marin, 94 gul/marin, 96 marin/röd
Kvalitet: 845: Aramid 6.4FC, 220 g/m², EN 13034, LOI: 31,2%
 842: Fluorescerande, Aramid 4999HV, 220 g/m², EN 13034, LOI: 31,2%





TRANEMO SKINSAFE™ system

När flera lager av FR-tyg används tillsammans ökar skyddet på ett mycket effektivt sätt.

Lager 1
Outback J245



Lager 2
Aramid

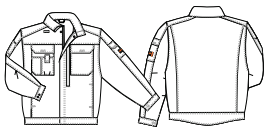

EN ISO 11612
A1+A2 B1 C1

IEC 61482-2 CL.1
ARC RATING:
10,1 cal/cm²

EN 1149-5

5330 84 JACKA

Flamskyddad jacka med dekorstickningar. Dolt blixtlås framtill. Hållare för hörsnäcka. Bröstkficka med ficklock, telefonficka och dold D-ring. Stor vertikal ficka med blixtlås. Sidfickor. Förlängd rygg. Ärmficka med ficklock. Innerficka. Dold knäppning i ärmslut.

Storlek: XS-XXXL
Färg: 03 marinblå
Kvalitet: 845: Aramid 6.4FC, 220 g/m², EN 13034, LOI: 31,2%

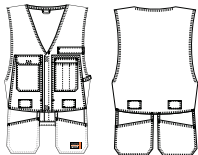

EN ISO 11612
A1+A2 B1 C1

IEC 61482-2 CL.1
ARC RATING:
10,1 cal/cm²

EN 1149-5

5360 84 VÄST

Flamskyddad väst med dekorstickningar. Dolt blixtlås fram. Höger bröstficka med ficklock. Vänster bröstficka med pennfack. Stora framfickor under bröstfickorna. Fyra hängfickor. Hållor för bälte. Knivknappar och knivhålla.

Storlek: XS-XXXL
Färg: 03 marinblå
Kvalitet: 845: Aramid 6.4FC, 220 g/m², EN 13034, LOI: 31,2%





5329 84 MIDJEBYXA

Flamskyddad varselbyxa med dekorstickningar. Rymliga framfickor. Bakfickor. Dubbla benfickor med telefon- och tumstocksicka. Formsydd knäskyddsicka.

Storlek: C44-64, C146-156, D96-120
Färg: 93 orange/marin, 94 gul/marin, 96 marin/röd
Kvalitet: 845: Aramid 6.4FC, 220 g/m², EN 13034, LOI: 31,2%
842: Fluorescerande, Aramid 4999HV, 220 g/m², EN 13034, LOI: 31,2%

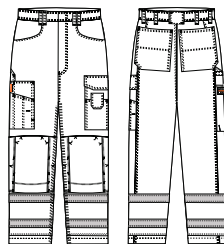

5359 84 WORKERBYXA

Flamskyddad varselbyxa med dekorstickningar. Hängfickor med tång- och mejselfack samt spikfickor. Rymliga framfickor. Bakfickor. Dubbla benfickor med telefon- och tumstocksicka. Formsydd knäskyddsicka.

Storlek: C44-64, C146-156, D96-120
Färg: 93 orange/marin, 94 gul/marin, 96 marin/röd
Kvalitet: 845: Aramid 6.4FC, 220 g/m², EN 13034, LOI: 31,2%
842: Fluorescerande, Aramid 4999HV, 220 g/m², EN 13034, LOI: 31,2%

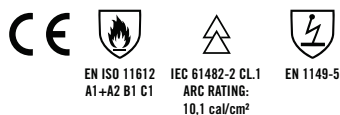
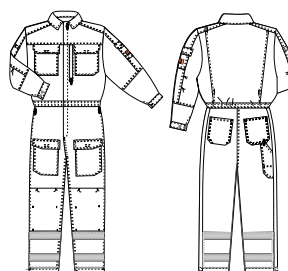
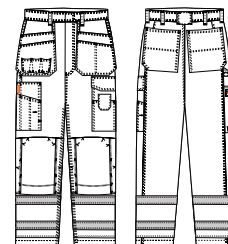

5319 84 OVERALL

Flamskyddad varseloverall med tvåvägs dolt blyxtlås och dekorstickningar. Bröstkfickor med ficklock, vänster med dold D-ring. Stor ficka med blyxtlås på vänster bröst. Framfickor på benen med ficklock. Ärmficka med ficklock. Ställbar resår och veck i rygg för extra rörelsevidd. Bakfickor. Tumstocksicka. Knäskyddsicka. Tvåvägs blyxtlås på benens utsida. Dold knäppning i ärmslut.

Storlek: XS-XXXL
Färg: 93 orange/marin, 94 gul/marin, 96 marin/röd
Kvalitet: 845: Aramid 6.4FC, 220 g/m², EN 13034, LOI: 31,2%
842: Fluorescerande, Aramid 4999HV, 220 g/m², EN 13034, LOI: 31,2%



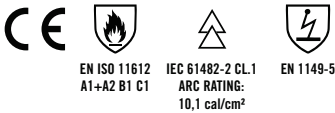

5320 84 MIDJEBYXA

Flamskyddad byxa med dekorstickningar. Rymliga framfickor. Bakfickor. Dubbla benfickor med telefon- och tumstocksicka. Formsydda knäskyddsfickor.

Storlek: C44-64, C146-156, D96-120
Färg: 03 marinblå
Kvalitet: 845: Aramid 6.4FC, 220 g/m², EN 13034, LOI: 31,2%

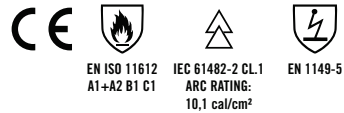
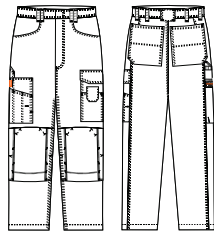

5350 84 WORKERBYXA

Flamskyddad byxa med dekorstickningar. Hängfickor med tång- och mejselfack samt spikfickor. Rymliga framfickor. Bakfickor. Dubbla benfickor med telefon- och tumstocksicka. Formsydda knäskyddsfickor.

Storlek: C44-64, C146-156, D96-120
Färg: 03 marinblå
Kvalitet: 845: Aramid 6.4FC, 220 g/m², EN 13034, LOI: 31,2%

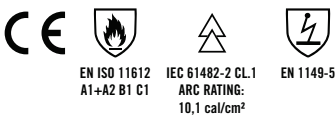
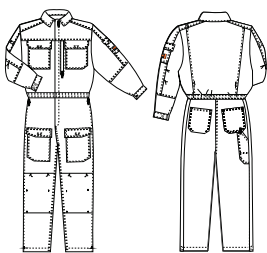
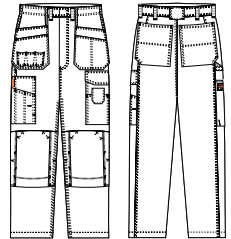

5310 84 OVERALL

Flamskyddad overall med tvåvägs dolt blixtlås och dekorstickningar. Bröstkfickor med ficklock, vänster med dold D-ring. Stor ficka med blixtlås på vänster bröst. Framfickor på benen med ficklock. Ärmficka med ficklock. Ställbar resår och veck i rygg för extra rörelsevidd. Bakfickor. Tumstocksicka. Knäskyddsfickor. Tvåvägs blixtlås på benens utsida. Dold knäppning i ärmslut.

Storlek: XS-XXXL
Färg: 03 marinblå
Kvalitet: 845: Aramid 6.4FC, 220 g/m², EN 13034, LOI: 31,2%



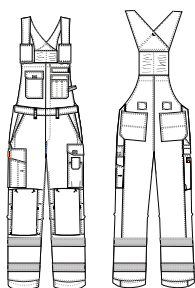

EN ISO 11612
A1+A2 B1 C1

IEC 61482-2 CL.1
ARC RATING:
10,1 cal/cm²

EN 1149-5

EN ISO 20471
CL.1

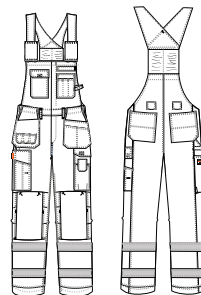

EN ISO 11612
A1+A2 B1 C1

IEC 61482-2 CL.1
ARC RATING:
10,1 cal/cm²

EN 1149-5

EN ISO 20471
CL.1

5344 84 HÄNGSELBYXA

Flamskyddad varselhängselbyxa med dekorstickningar och blyxtlås framtill. Justerbara hängslen med dolda fixlockspännen. Bröstkfickor, varav höger med ficklock. Dold D-ring. Sidfickor. Formsydda knäskyddsfickor. Dubbla benfickor med telefon- och tumstocksficka. Bakfickor. Justerbar midjevidd. Långa och korta storlekar - produceras efter order med ca 5 dagars extra leveranstid.

Storlek: C44-64, C146-156, D96-120

Färg: 93 orange/marin, 94 gull/marin, 96 marin/röd

Kvalitet: 845: Aramid 6.4FC, 220 g/m², EN 13034, LOI: 31,2%

842: Fluorescerande, Aramid 4999HV, 220 g/m², EN 13034, LOI: 31,2%



5346 84 HÄNGSELBYXA

Flamskyddad varselhängselbyxa med dekorstickningar och blyxtlås framtill. Justerbara hängslen med dolda fixlockspännen. Bröstkfickor, varav höger med ficklock. Dold D-ring. Hängfickor. Sidfickor. Formsydda knäskyddsfickor. Dubbla benfickor med telefon- och tumstocksficka. Bakfickor. Justerbar midjevidd. Långa och korta storlekar - produceras efter order med ca 5 dagars extra leveranstid.

Storlek: C44-64, C146-156, D96-120

Färg: 93 orange/marin, 94 gull/marin, 96 marin/röd

Kvalitet: 845: Aramid 6.4FC, 220 g/m², EN 13034, LOI: 31,2%

842: Fluorescerande, Aramid 4999HV, 220 g/m², EN 13034, LOI: 31,2%



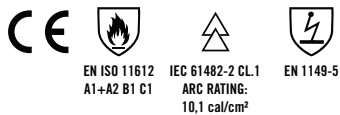
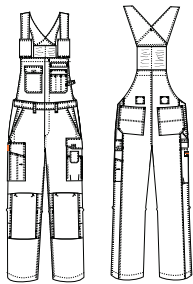

5341 84 HÄNGSELBYXA

Flamskyddad hängselbyxa med dekorstickningar och blyxtlås framtill. Justerbara hängslen med dolda fixlockspännen. Bröstkfickor, varav höger med ficklock. Dold D-ring. Sidfickor. Formsydda knäskyddsfickor. Dubbla benfickor med telefon- och tumstocksicka. Bakfickor. Justerbar midjevidd. Långa och korta storlekar - produceras efter order med ca 5 dagars extra leveranstid.

Storlek: C44-64, C146-156, D96-120
Färg: 03 marinblå
Kvalitet: 845: Aramid 6.4FC, 220 g/m², EN 13034, LOI: 31,2%

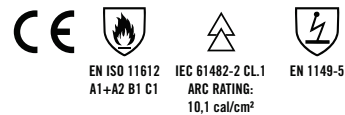
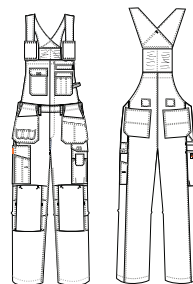

5349 84 HÄNGSELBYXA

Flamskyddad hängselbyxa med dekorstickningar och blyxtlås framtill. Justerbara hängslen med dolda fixlockspännen. Bröstkfickor, varav höger med ficklock. Dold D-ring. Hängfickor. Sidfickor. Formsydda knäskyddsfickor. Dubbla benfickor med telefon- och tumstocksicka. Bakfickor. Justerbar midjevidd. Långa och korta storlekar - produceras efter order med ca 5 dagars extra leveranstid.

Storlek: C44-64, C146-156, D96-120
Färg: 03 marinblå
Kvalitet: 845: Aramid 6.4FC, 220 g/m², EN 13034, LOI: 31,2%



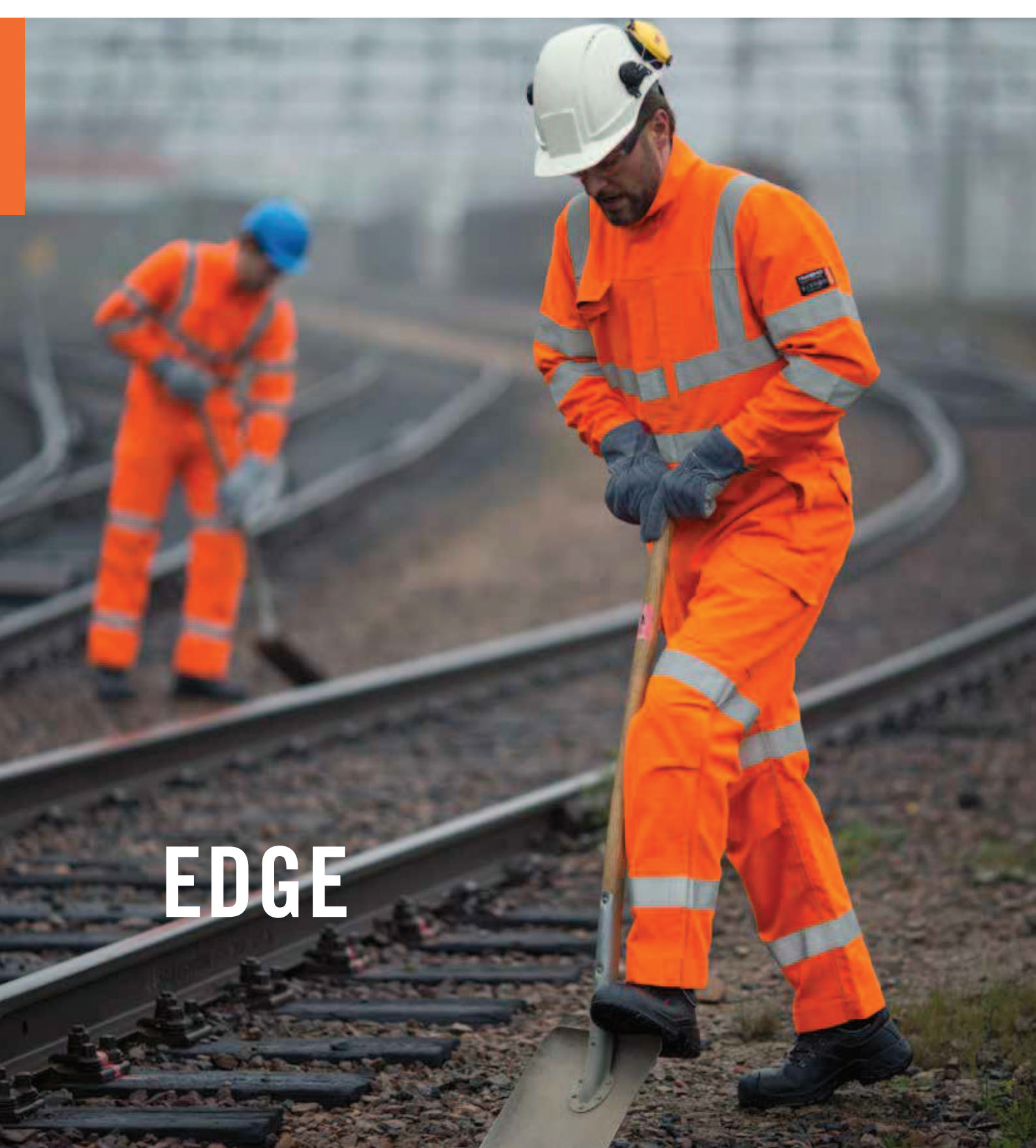

EDGE

Varselorange flamskydd för dig som arbetar på banvallen

EDGE är utvecklad för att klara kraven på banvallen där riskerna kommer såväl från metallarbeten som från högspänning. EDGE ger skydd vid en ljusbågeolycka och är certifierad för svets klass 1. Kollektionen är tålig vid arbete med metall och certifierad enligt EN ISO 20471.



6131 82 JACKA

Metallfri flamskyddad varseljacka i dubbelvävt tyg med "comfort inside" och förlängd rygg. Dold knäppning med blixtlås och tryckknappar. Ventilationsöppningar i ärmhåll. Bröstkfickor med ficklock. Hålla för radio/gasdetektor under höger bröstficklock. Sidfickor med ficklock. Två innerfickor med ficklock. Invändig telefonicke. Dragsko i nederkant. Justerbar ärmvidd.

Storlek: XS-4XL
Färg: 50 orange
Kvalitet: 821: Edge HVO, 355 g/m²

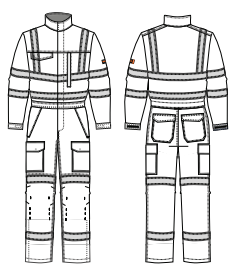

6111 82 OVERALL

Metallfri flamskyddad varseloverall i dubbelvävt tyg med "comfort inside" och dolt blixtlås framtill. Ventilationsöppningar i ärmhåll. Vänster bröstficka vertikal med blixtlås. Höger bröstficka med ficklock och hålla för radio/gasdetektor. Sidfickor med ficklock och genomgång. Benfickor med ficklock. Formade knän med invändigt ställbara knäskyddsfickor. Bakfickor med ficklock. Ställbar resår i rygg. Justerbar ärmvidd. Blixtlås på utsidan av ben.

Storlek: XS-4XL
Färg: 50 orange
Kvalitet: 821: Edge HVO, 355 g/m²



6121 82 MIDJEBYXA

Metallfri flamskyddad varselmidjbyxa i dubbelvävt tyg med "comfort inside". Sidfickor. Bakfickor med ficklock. Benfickor med ficklock. Formade knän med invändigt ställbara knäskyddsfickor.

Storlek: C44-64, C146-156, D96-120
Färg: 50 orange
Kvalitet: 821: Edge HVO, 355 g/m²



NEW

VINTER

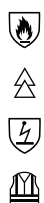

5819 81 VINTEROVERALL

Kvalitet: 811: Tera TX, 260 g/m², EN 13034, EN ISO 11612 E1, LOI: 29,8%
054: Foder, quilt FR, 80 g/m²
893: Foder, Cantex Fleece, 330 g/m²

Storlek: XS-4XL
Färg: 92 gul/grå
Sida: 36



5120 93 FUNKTIONSBYXA

Kvalitet: 931: Cantex 240IR, twill PU-laminerad, 260 g/m², EN 343 3:3
055: Foder, quilt FR, 110 g/m²

Storlek: XS-XXXL
Färg: 92 gul/grå, 94 gul/marin
Sida: 53



5822 81 MIDJEBYXA WINDBREAKER

Kvalitet: 811: Tera TX, 260 g/m², EN 13034, EN ISO 11612 E1, LOI: 29,8%
898: Foder, PU-laminerad jersey, Cantex Jersey IR, 210 g/m²

Storlek: C44-64, C146-156, D84-120
Färg: 94 gul/marin
Sida: 35

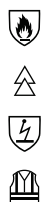

5823 81 MIDJEBYXA WINDBREAKER

Kvalitet: 811: Tera TX, 260 g/m², EN 13034, EN ISO 11612 E1, LOI: 29,8%
898: Foder, PU-laminerad jersey, Cantex Jersey IR, 210 g/m²

Storlek: C44-64, C146-156, D84-120
Färg: 94 gul/marin
Sida: 34



5852 81 WORKERBYXA WINDBREAKER

Kvalitet: 811: Tera TX, 260 g/m², EN 13034, EN ISO 11612 E1, LOI: 29,8%
898: Foder, PU-laminerad jersey, Cantex Jersey IR, 210 g/m²

Storlek: C44-64, C146-156, D84-120
Färg: 94 gul/marin
Sida: 35



5853 81 WORKERBYXA WINDBREAKER

Kvalitet: 811: Tera TX, 260 g/m², EN 13034, EN ISO 11612 E1, LOI: 29,8%
898: Foder, PU-laminerad jersey, Cantex Jersey IR, 210 g/m²

Storlek: C44-64, C146-156, D84-120
Färg: 94 gul/marin
Sida: 34

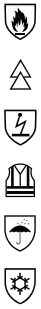

5300 84 PARKAS

Kvalitet: 848: Aramid 2.9IR, 290 g/m², EN 343 3:3, EN 13034, LOI: 31,2%
054: Foder, quilt FR, 80 g/m²
060: Foder, FR Foder
Storlek: XS-4XL
Färg: 50 orange, 55 gul
Sida: 70



5000 93 VINTERJACKA

Kvalitet: 931: Cantex 240IR, twill PU-laminerad, 260 g/m², EN 343 3:3
055: Foder, Quilt FR, 110 g/m²
Storlek: XS-4XL
Färg: 92 gul/grå, 94 gul/marin
Sida: 52



5009 93 VINTERJACKA MED HUVA

Kvalitet: 931: Cantex 240IR, twill PU-laminerad, 260 g/m², EN 343 3:3
055: Foder, Quilt FR, 110 g/m²
Storlek: XS-4XL
Färg: 92 gul/grå, 94 gul/marin
Sida: 52

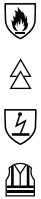

5832 81 JACKA WINDBREAKER

Kvalitet: 811: Tera TX, 260 g/m², EN 13034, EN ISO 11612 E1, LOI: 29,8%
898: Foder, PU-laminerad jersey, Cantex Jersey IR, 210 g/m²
Storlek: XS-4XL
Färg: 94 gul/marin
Sida: 34

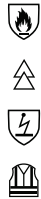

5837 81 JACKA MED HUVA WINDBREAKER

Kvalitet: 811: Tera TX, 260 g/m², EN 13034, EN ISO 11612 E1, LOI: 29,8%
898: Foder, PU-laminerad jersey, Cantex Jersey IR, 210 g/m²
Storlek: XS-4XL
Färg: 94 gul/marin
Sida: 35

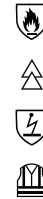

5800 81 VINTERJACKA

Kvalitet: 811: Tera TX, 260 g/m², EN 13034, EN ISO 11612 E1, LOI: 29,8%
054: Foder, quilt FR, 80 g/m²
060: Foder, FR Foder
Storlek: XS-4XL
Färg: 94 gul/marin
Sida: 37

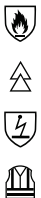

5809 81 VINTERJACKA MED HUVA

Kvalitet: 811: Tera TX, 260 g/m², EN 13034, EN ISO 11612 E1, LOI: 29,8%
060: Foder, FR Foder
054: Foder, quilt FR, 80 g/m²
Storlek: XS-4XL
Färg: 94 gul/marin
Sida: 36



5700 88 VINTERJACKA

Kvalitet: 880: Cantex 1210, 350 g/m², LOI: 34,3%
055: Foder, quilt FR, 110 g/m²
893: Foder, Cantex Fleece, 330 g/m²
Storlek: XS-4XL
Färg: 94 gul/marin
Sida: 56

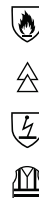

5069 93 VINTERVÄST

Kvalitet: 931: Cantex 240IR, twill PU-laminerad, 260 g/m², EN 343 3:3
055: Foder, Quilt FR, 110 g/m²
Storlek: XS-4XL
Färg: 92 gul/grå, 94 gul/marin
Sida: 53

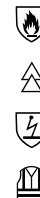

5869 81 VINTERVÄST

Kvalitet: 811: Tera TX, 260 g/m², EN 13034, EN ISO 11612 E1, LOI: 29,8%
060: Foder, FR Foder
Storlek: XS-4XL
Färg: 94 gul/marin
Sida: 37

TILLBEHÖR



TRANEMO SKINSAFE™ system

När flera lager av FR-tyg används tillsammans ökar skyddet på ett mycket positivt sätt. Nedan visas ett exempel på en kombination av t-shirt 6372 89 tillsammans med sweatshirt 5075 89.



Lager 1
Cantex Jersey AT



ARC RATING
5,1 cal/cm²

PPE Category
1

Lager 2
Cantex Terry



ARC RATING
17,8 cal/cm²

PPE Category
2

TRANEMO SKINSAFE™

ARC RATING
33,5 cal/cm²

PPE Category
3



5070 89 SWEATSHIRT

Flamskyddad varselsweatshirt med kort blyxtlås framtill. Bröstficka med ficklock. Mudd i ärm och nertill. Påpressade reflexer för ökad komfort.

Storlek: XS-4XL
Färg: 55 gul
Kvalitet: 894: Cantex Pearl, 310 g/m²



NEW



5075 89 SWEATSHIRT

Flamskyddad varselsweatshirt med rund hals. Mudd i hals, ärm och nertill. Påpressade reflexer för ökad komfort.

Storlek: XS-4XL
Färg: 94 gul/marin
Kvalitet: 899: Cantex Terry, 290 g/m², LOI: 26,5%



5270 89 SWEATSHIRT

Flamskyddad varselsweatshirt med kort blyxtlås framtill. Mudd i ärm och nertill. Påpressade reflexer för ökad komfort.

Storlek: XS-4XL
Färg: 50 orange
Kvalitet: 892: Cantex Dual 320, 320 g/m², LOI: 28,3%



5985 89 SWEATSHIRT

Flamskyddad sweatshirt med rund hals. Bröstficka med ficklock på vänster bröst. Band för pennor på vänster ärm. Mudd i hals, ärm och nertill.

Storlek: XS-4XL
Färg: 03 marinblå
Kvalitet: 894: Cantex Pearl, 310 g/m²

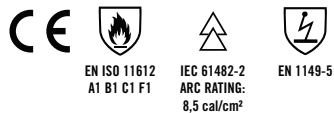

5948 89 HALVPOLO

Flamskyddad halvpolo med passpoaler i varselmateriale över axlar och armar. Passpoalerna ger ett extra skydd genom att skapa en större luftspalt mellan plagg och hud. Mudd i krage och ärmslut.

Storlek: XS-4XL
Färg: 03 marinblå
Kvalitet: 896: Outback J245, 245g/m²

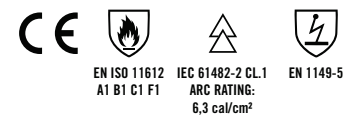

5945 89 PIKÉTRÖJA LÅNG ÄRM

Flamskyddad pikétröja med lång ärm och bröstficka.

Storlek: XS-4XL
Färg: 03 marinblå
Kvalitet: 897: Cantex Piké, 220 g/m²





5072 89 LÅNGÄRMAD T-SHIRT

Rundhalsad varsel-t-shirt med lång ärm i flamskyddad trikå. Mudd i hals och ärm. Påpressade reflexer för ökad komfort.

Storlek: XS-4XL
Färg: 55 gul
Kvalitet: 895: Cantex Jersey AT, 190 g/m²



5949 89 LÅNGÄRMAD T-SHIRT

Rundhalsad T-shirt med lång ärm i flamskyddad trikå.

Storlek: XS-XXXL
Färg: 03 marinblå
Kvalitet: 890: Cantex Jersey, 170 g/m²



NEW



5950 89 LÅNGÄRMAD T-SHIRT

Rundhalsad T-shirt med lång ärm i flamskyddad trikå och tryck.

Storlek: XS-XXXL
Färg: 03 marinblå
Kvalitet: 890: Cantex Jersey, 170 g/m²



NEW

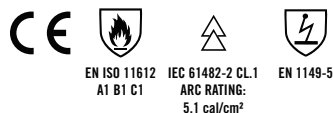

6372 89 LÅNGÄRMAD T-SHIRT

Flamskyddad T-shirt med lång ärm och rund hals. Mudd i ärm. Påpressade reflexer för ökad komfort.

Storlek: XS-4XL
Färg: 94 gul/marin
Kvalitet: 895: Cantex Jersey AT, 190 g/m²



5071 89 T-SHIRT

Flamskyddad varsel-t-shirt med rund hals. Påpressade reflexer för ökad komfort.

Storlek: XS-4XL
Färg: 55 gul
Kvalitet: 895: Cantex Jersey AT, 190 g/m²



5271 89 T-SHIRT

Flamskyddad varsel-t-shirt med rund hals. Påpressade reflexer för ökad komfort.

Storlek: XS-4XL
Färg: 50 orange
Kvalitet: 891: Cantex Dual 220, 220 g/m², EN 61482-1-2 CL.1 ARC RATING: 7,3 cal/cm², LOI: 25,4%





5905 89 PIKÉTRÖJA KORT ÄRM

Flamskyddad pikétröja med kort ärm och bröstficka.

Storlek: XS-4XL
Färg: 03 marinblå
Kvalitet: 897: Cantex Piké, 220 g/m², EN 61482-1-2 CL.1, ARC RATING: 6,3 cal/cm²



5909 89 T-SHIRT

Rundhalsad T-shirt i flamskyddad trikså.

Storlek: XS-XXXL
Färg: 03 marinblå
Kvalitet: 890: Cantex Jersey, 170 g/m², EN 61482-1-2 CL.1



RS004 VARSELVÄST

Flamskyddad varselväst med kort ärm och blyxtlås framtill. Bröstficka höger bröst.

Storlek: M-XXL
Färg: 50 orange, 55 gul
Kvalitet: 100% polyester

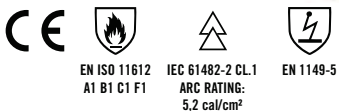
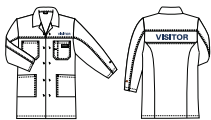

5931 91 BESÖKSROCK

Flamskyddad besökslångrock med "VISITOR"-brodyr på bröst och rygg. Dolda tryckknappar framtill. Två bröstfickor och framfickor. Innerficka.

Storlek: XS-XXXL
Färg: 94 gul/marin
Kvalitet: 911: Cantex Pro 145, 160 g/m², LOI: 26,7%

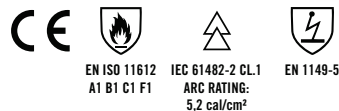
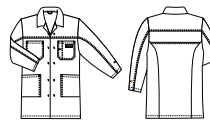

5932 91 LÅNGROCK

Flamskyddad långrock. Dolda tryckknappar framtill. Två bröstfickor och framfickor. Innerficka.

Storlek: XS-XXXL
Färg: 94 gul/marin
Kvalitet: 911: Cantex Pro 145, 160 g/m², LOI: 26,7%





5073 91 SKJORTA

Skjorta med dolda tryckknappar. Bröstfickor med ficklock.

Storlek: XS-4XL
Färg: 55 gul
Kvalitet: 911: Cantex Pro 145, 160 g/m², LOI: 26,7%



5674 87 SKJORTA

Flamskyddad skjorta med dubbel knappslå och dolda tryckknappar. Skjortan har ett mycket behagligt tyg med högsta skydd mot smält aluminium. Tyget har även goda egenskaper mot andra smälta metaller. Bröstfickor med ficklock. Ventilationsöppningar på rygg. Justerbar ärmvidd med tryckknappar.

Storlek: XS-4XL
Färg: 94 gul/marin
Kvalitet: 875: Magma S, 310 g/m², LOI: 27,8%



5770 91 SKJORTA

Flamskyddad skjorta med varselmaterial och reflexband på ärmarna. Dolda tryckknappar framtill. Bröstfickor med ficklock.

Storlek: XS-4XL
Färg: 92 gul/grå, 94 gul/marin
Kvalitet: 911: Cantex Pro 145, 160 g/m², LOI: 26,7%



5774 86 METALLFRI SKJORTA

Metallfri flamskyddad skjorta med varselmaterial på ärmarna. Dolda plasttryckknappar framtill. Bröstfickor med ficklock.

Storlek: XS-4XL
Färg: 94 gul/marin
Kvalitet: 862: Outback 250, 250 g/m², LOI: 28,9%



5779 91 DAMBLUS

Flamskyddad damblus med kvinnlig passform. Varselmaterial och reflexband på ärmarna. Dolda tryckknappar framtill. Bröstfickor med ficklock.

Storlek: 34-46
Färg: 94 gul/marin
Kvalitet: 911: Cantex Pro 145, 160 g/m², LOI: 26,7%



8120 91 SKJORTA

Skjorta med dolda tryckknappar. Bröstfickor med ficklock.

Storlek: XS-4XL
Färg: 02 röd, 03 marinblå
Kvalitet: 911: Cantex Pro 145, 160 g/m², LOI: 26,7%





5970 89 MÖSSA

Flamskyddad varselmössa med fleecefoder.

Storlek: One size
Färg: 55 gul
Kvalitet: 050: Cantex Heavy Rib, 335 g/m², EN ISO 11612 A1 B1 C1 F1, EN 61482-1-2 CL.1
 893: Foder, Cantex Fleece, 330 g/m², EN ISO 11612 A1+A2 B1 C2 F2, EN 61482-1-2 CL.1



9043 00 FLEECEMÖSSA

Flamskyddad fleecemössa.

Storlek: One size
Färg: 03 marinblå
Kvalitet: 893: Cantex Fleece, 330 g/m², EN ISO 11612 A1+A2 B1 C2 F2, EN 61482-1-2 CL.1



6307 90 MÖSSA

Flamskyddad mössa i Merino BX för användning under hjälm.

Storlek: One size
Färg: 07 svart
Kvalitet: 902: Merino BX, 250 g/m², LOI: 28,5%, EN ISO 11612 A1+A2 B1 C1 F1, IEC 61482-2 CL.1 ARC RATING: 10,9 cal/cm²



9054 00 STRUMPA

Flamskyddad strumpa.

Storlek: 37-39, 40-42, 43-45, 46-48
Färg: 03 marinblå
Kvalitet: 42% modakryl / 28% bomull / 22% polyamid / 6% lycra / 2% antistat



9074 00 TUNN ULLSTRUMPA

Tunn flamskyddad strumpa i Ull/FR viskos garn.

Storlek: 37-39, 40-42, 43-45, 46-48
Färg: 07 svart
Kvalitet: 35% ull / 35% FR viskos / 25% elastan / 3% antistat / 2% polyamid



9075 00 TJOCK ULLSTRUMPA

Tjock flamskyddad vinterstrumpa i Ull/FR viskos garn.

Storlek: 37-39, 40-42, 43-45, 46-48
Färg: 07 svart
Kvalitet: 45% ull / 35% FR viskos / 15% polyamid / 3% antistat / 2% elastan



9055 00 BÄLTE

Flamskyddat bälte. Justerbar längd. Bredd 35 mm. Längd: S=100 cm, L=120 cm, XXL=145 cm. Avsett för plagg certifierade enligt EN ISO 11612/11611/14116.

Storlek: S, L, XXL
Färg: 07 svart
Kvalitet: 42% modakrylbomull / 58% polyester, EN ISO 11612 A1



9058 00 ANKELREM

Ankelrem i svart spaltläder. Längd 55 cm. Bredd 15 mm. 1st/förpackning.

Storlek: One size
Färg: 07 svart
Kvalitet: Läder



9060 00 HÄNGSLEN

Flamskyddade hängslen med metallspänne. Bredd 35mm. Reglerbar längd. Avsett för plagg certifierade EN ISO 11612/11611/14116.

Storlek: One size
Färg: 03 marinblå
Kvalitet: 80% nomex / 20% elastan, EN ISO 11612 A1



NEW



5995 92 BALAKLAVA

Flamskyddad balaklava i triåk som skyddar haka, hals och kinder.

Storlek: One size
Färg: 03 marinblå
Kvalitet: 920: Cantex JX, 235 g/m², EN 61482-1-2 CL.1, EN 61482-1-1, ARC RATING: 7,0 cal/cm², LOI: 30,1%



9065 81 HUVA

Huva med PU-laminerat jersey foder. Ställbar i vidd och öppning. Passar artikel 580081, 583281 och 586981. *Certifierad tillsammans med artikel 5809 81.

Storlek: One size
Färg: 55 gul
Kvalitet: 811: Tera TX, 260 g/m², EN 13034, EN ISO 11612 E1, LOI: 29,8%
 898: Foder, PU-laminerad jersey, Cantex Jersey IR, 210 g/m²



5999 00 HALSSKYDD/TUB

Flamskyddat halsskydd som ger ett mycket bra skydd vid exponering av en ljusbåge. Halskyddet förhindrar även att smält metall tränger in under krage. Halskyddet kan även dras upp över huvudet som en hjälmhuva och ger då även skydd för öron och annan blottad hud/hår mellan hjälm och krage. Om halsskyddet dras upp framtiill, så erhålls ett skydd för stora delar av ansiktet. Halskyddet fungerar som en halsduk, även bra mot kyla.

Storlek: One size
Färg: 03 marinblå
Kvalitet: 921: Cantex EA, 300 g/m², EN ISO 11612 A1



9063 81 MELLANBIT

Mellanbit för ökad midjevidd på hantverksväst 5860. Monteras i blixtlåset.

Storlek: One size
Färg: 55 gul
Kvalitet: 811: Tera TX, 260 g/m², EN ISO 11612, IEC 61482-2, EN 1149-5, EN 13034, EN ISO 20471, LOI: 29,8%



5980 89 FLEECEJACKA

Flamskyddad fleecejacka med blixtlås framtiill.

Storlek: XS-XXXL
Färg: 03 marinblå
Kvalitet: 893: Cantex Fleece, 330 g/m², EN ISO 11612 A1+A2 B1 C2 F2, EN 61482-1-2 CL.1



5990 89 FLEECEBYXA

Flamskyddad långkalsong i fleece. Resår i midjan.

Storlek: XS-XXXL
Färg: 03 marinblå
Kvalitet: 893: Cantex Fleece, 330 g/m², EN ISO 11612 A1+A2 B1 C2 F2, EN 61482-1-2 CL.1





EN ISO 11612
A1 B1 C1 F1

EN 1149-5

5900 92 UNDERTRÖJA

Flamskyddad undertröja med rund hals och kort ärm.

Storlek: XS-3XL, 5XL, 7XL
Färg: 03 marinblå
Kvalitet: 920: Cantex JX, 235 g/m², EN 61482-1-2 CL.1, EN 61482-1-1, ARC RATING: 7,0 cal/cm², LOI: 30,1%

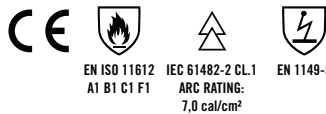

EN ISO 11612
A1 B1 C1 F1

IEC 61482-2 CL.1
ARC RATING:
7,0 cal/cm²

EN 1149-5

5920 92 POLOTRÖJA

Flamskyddad polotröja med blyxtlås i kragen och lång ärm.

Storlek: XS-XXXL
Färg: 03 marinblå
Kvalitet: 920: Cantex JX, 235 g/m², LOI: 30,1%

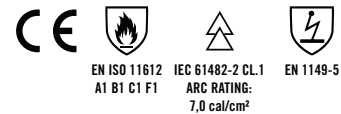

EN ISO 11612
A1 B1 C1 F1

IEC 61482-2 CL.1
ARC RATING:
7,0 cal/cm²

EN 1149-5

5940 92 UNDERTRÖJA

Flamskyddad undertröja med rund hals och lång ärm.

Storlek: XS-3XL, 5XL, 7XL
Färg: 03 marinblå
Kvalitet: 920: Cantex JX, 235 g/m², LOI: 30,1%



EN ISO 14116
index 3

EN 1149-5

5915 92 BH

Flamskyddad BH utan bygel. Justerbara breda axelband. Knäppning baktill. Resår i nederkant. Resår i nederkant.

Storlek: 75A-C, 80A-C, 85B-D, 90C-D, 95C-D
Färg: 03 marinblå
Kvalitet: 922: Cantex JL, 240 g/m²



EN ISO 14116
index 3

EN 1149-5

5919 92 DAMTROSA

Flamskyddad trosa med resår i midjan. Fodrad gren.

Storlek: S-XXL
Färg: 03 marinblå
Kvalitet: 922: Cantex JL, 240 g/m²



EN ISO 11612
A1 B1 C1 F1

EN 1149-5

5910 92 BOXERKALSONG

Flamskyddade boxershorts med korta ben.

Storlek: XS-3XL, 5XL, 7XL
Färg: 03 marinblå
Kvalitet: 920: Cantex JX, 235 g/m², EN 61482-1-2 CL.1, EN 61482-1-1, ARC RATING: 7,0 cal/cm², LOI: 30,1%

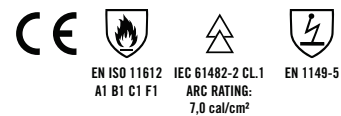

EN ISO 11612
A1 B1 C1 F1

IEC 61482-2 CL.1
ARC RATING:
7,0 cal/cm²

EN 1149-5

5930 92 LÅNGKALSONG

Flamskyddad långkalsong.

Storlek: XS-3XL, 5XL, 7XL
Färg: 03 marinblå
Kvalitet: 920: Cantex JX, 235 g/m², LOI: 30,1%



MERINO RX & TX

En miljövänlig serie flamskyddade underställ med Merinoull, perfekta för dig som arbetar ute under kalla förhållanden och med växlande intensitet i arbetet.

Använd underställerna som ditt första lager närmast huden för att uppnå ett extra bra skydd där du riskerar att exponeras för ljusbåge eller vid arbete i ATEX-miljö.

TRANEMO SKINSAFE™ system

Nedan visas ett exempel på en kombination av undertröja 6315 90 tillsammans med sweatshirtjacka 6330 90.



Lager 1
Merino RX



ARC RATING
5,5 cal/cm²

PPE Category
1

Lager 2
Merino TX



ARC RATING
12,7 cal/cm²

PPE Category
2

TRANEMO SKINSAFE™

ARC RATING
27,9 cal/cm²

PPE Category
3

MERINO RX & MERINO TX

- Naturligt flamskydd
- Värmer även om de blir fuktiga
- Naturligt smutsavvisande
- Drar inte till sig dålig lukt
- Mycket sköna och behagliga att bära



EN ISO 11612
A1+A2 B1
C2 F1



IEC 61482-2 CL.1
ARC RATING:
12,7 cal/cm²



EN 1149-5

6330 90 SWEATSHIRTJACKA

Flamskyddad sweatshirtjacka med dolt blyxtlås framtill. Sidfickor med ficklock. Mudd i ärm med tumgrepp.

Storlek: XS-4XL

Färg: 07 svart

Kvalitet: 903: Merino TX, 360 g/m², LOI: 28,7%



EN ISO 11612
A1+A2 B1
C1 F1



IEC 61482-2 CL.1
ARC RATING:
5,5 cal/cm²



EN 1149-5

6312 90 LÅNGKALSONG

Flamskyddad långkalsong med resår i midjan. Mudd nertill.

Storlek: XS-4XL

Färg: 07 svart

Kvalitet: 901: Merino RX, 200 g/m², LOI: 27,7%



EN ISO 11612
A1+A2 B1
C1 F1



IEC 61482-2 CL.1
ARC RATING:
5,5 cal/cm²



EN 1149-5

6315 90 UNDERTRÖJA

Flamskyddad undertröja med rund hals och lång ärm. Mudd i ärm. Förlängd rygg.

Storlek: XS-4XL

Färg: 07 svart

Kvalitet: 901: Merino RX, 200 g/m², LOI: 27,7%



EN ISO 11612
A1+A2 B1
C1 F1



IEC 61482-2 CL.1
ARC RATING:
5,5 cal/cm²



EN 1149-5

6319 90 POLOTRÖJA

Flamskyddad polotröja med dolt blyxtlås i kragen och lång ärm. Mudd i ärm. Förlängd rygg.

Storlek: XS-4XL

Färg: 07 svart

Kvalitet: 901: Merino RX, 200 g/m², LOI: 27,7%



HIGH VISIBILITY

VARSELKLÄDER FÖR DIG SOM VILL SYNAS

För dig som arbetar utomhus eller i trafikerade miljöer har vi ett brett sortiment varselkläder. Vi producerar enbart varselkläder enligt den senaste normen EN ISO 20471, så du kan känna dig säker på att du syns på din arbetsplats. Tänk på att vårda dina varselkläder rätt så att skyddet består och plaggen får en god synlighet.

Riskutvärdering	92
Skötsel	92
PPE-direktivet 89/686/EEG	93
CE-ME	94
CE-ME Vinter	102
Tillbehör	106



Varselkläder för dig som vill synas

Många yrken kräver idag certifierade skyddskläder med hög synbarhet - High Visibility. Det är viktigt att plaggen är certifierade enligt EN ISO 20471 för att säkerställa skyddet. Det är också av största vikt att plaggen är sköna, fungerar under årets alla 12 månader och passar både killar och tjejer. Det ska vara bekvämt att bära rätt skydd.

Risakanalys: Arbete utomhus nära rörliga fordon

- Trafikolyckor

Tranemo riskutvärdering

Du som arbetar i närheten av trafik eller i miljöer med rörliga processer som t.ex. traverser eller truckar, utsätts för risken att bli påkörd eller klämd. Eftersom dessa är bland de vanligaste arbetsplatsolyckorna inkluderar Tranemo synbarhet i de flesta ytterplagg vi utvecklar.

Kraven i standarden styr vilken design och vilka materialkvaliteter som används i varselkollektionerna. Det finns tre godkända varselfärger och du hittar dem alla i vår CE-ME kollektion. Gul, orange och röd ger en bra variationsmöjlighet och matchning till övriga plagg.

För att uppnå en hög synbarhet måste ett varselplagg ha en viss yta av fluorescerande och reflekterande material. Ju större yta, desto högre synbarhetsklass uppnår plagget. Klass 3 är högsta värdet.



Synbar i dagsljus med fluorescerande tyger och synbar i mörker med reflexband.

Ta hand om dina fluorescerande plagg

Tvåtråd finns i respektive plagg. Tvätta plaggen regelbundet för att undvika att smuts fixeras i tyget. För längsta livslängd ska plagget tvättas med avigsidan ut, separat eller tillsammans med andra godkända plagg enligt EN ISO 20471 eller EN 471. Använd aldrig optiska vitmedel eller mjukgörare. Undvik tvättmedel innehållande blekmedel (t.ex. klor och perborat). För att reflexernas funktion ska bevaras maximalt bör användning av högalkaliska kemikalier, tvätt i pH-värde över 11 och torkning i temperaturer över 70°C undvikas.



Alla skyddskläder (PPE) är CE-märkta. I varselplaggen hittar du denna symbol på CE-etiketten som finns på insidan av plagget. Symbolen visar att ett anmält organ har typgodkänt plagget enligt PPE-direktivet 89/686/EEG. På CE-etiketten kan du även se vilken varselklass ditt plagg är godkänt för. År 2013 ersattes standarden EN 471 av EN ISO 20471. EN 471-plagg kan dock fortfarande användas eftersom standarden inte är återkallad.



Informationssymbolen som återfinns på CE-etiketten, visar att det medföljer en eller flera instruktionsböcker med ditt skyddsplagg och att det finns ytterligare instruktioner som du bör läsa innan du börjar använda plagget. Detta för att säkerställa att skyddsplagget används på ett korrekt sätt och att du är rätt skyddad på din arbetsplats. Alla instruktioner är skrivna på ditt språk enligt PPE-direktivet.



EN ISO 20471 Standard för varselkläder

Standarden gäller skyddskläder som används när du jobbar i närheten av rörliga fordon och behöver vara synlig dag och natt och har 3 klasser som täcker 3 olika nivåer av risker, högsta klassen är 3. Siffran som finns angiven tillsammans med symbolen indikerar hur stor yta av plagget som är fluorescerande resp. reflekterande. Plagget måste uppnå någon av dessa klasser för att få CE-märkas. Designen på varselplaggen är också en parameter i CE-märkningen. Tyg och reflex testas och godkänns efter att ha genomgått 5 laborierövningar.

Krav på materialytor i m ²	Klass 1	Klass 2	Klass 3
Fluorescerande	0,14	0,50	0,80
Reflekterande	0,10	0,13	0,20



EN 343 Standard för skydd mot dåligt väder

Standarden specificerar skyddskläder som används vid arbete i regn, snö, dimma och väta. Plagg och sömmar testas för vattengenomträngning (vattentäthet), klass 1-3 och motstånd mot vattenånga (andningsförmåga), klass 1-3, där klass 3 är den högsta nivån. Plagget måste uppnå resultat på båda tester för att få CE-märkas med denna symbol.



EN 342 Standard för skydd mot kyla

Standarden specificerar skyddskläder som används vid arbete i kalla miljöer. Den kräver tester av effektiv värmeisolering (värde i m²K/W), luftgenomsläpplighet klass 1-3 och vattentäthet klass 1-2. Plagget måste uppnå resultat på värmeisolering och luftgenomsläpplighet för att få CE-märkas med denna symbol. Vattentätheten är frivillig att ange.



EN 13758-2 Standard för skydd mot UV-strålning

Standarden specificerar kraven för klassificering och märkning av långärmade plagg som ger användaren ett UVA + UVB-skydd över 40 UPF (Ultraviolet Protection Factor. Tranemo 50+). Alla textilier skyddar användaren mot solen och risken att bränna sig beror på tygets tjocklek, denna standard indikerar att skyddet är högt.



CE-ME

Varselkläder för dig som arbetar utomhus under alla årstider

Alla funktionsplagg har uppgraderats med ett nytt ytermaterial som är mycket lättare och följsammare, andningsförmågan är förbättrad och tyget har fått en rutstruktur. Funktionsplaggen har tejpade sömmar och är certifierade enligt EN 343. De vinterfodrade funktionsplaggen är dessutom certifierade för kyla, EN 342. Övriga arbetskläder är tillverkade i ett slitstarkt polyester/bomullsmaterial som är ytterligare förstärkt med HTPA på utsatta slitytor.



4801 46 VINTERJACKA



4808 46 SKALJACKA



4818 46 PARKAS



4830 44 JACKA



NEW



4831 51 FLEECEJACKA



4832 48 SOFTSHELLJACKA



4835 44 JACKA MED FLEECEFODER 9028



4839 44 DAMJACKA



4860 44 HANTVERKSVÄST



4820 44 MIDJEBYXA



4821 44 MIDJEBYXA



4828 44 DAMBYXA



4829 44 DAMBYXA



4850 44 WORKERBYXA



4859 44 WORKERBYXA DAM



4890 44 3/4-BYXA



4899 44 3/4-WORKERBYXA



4482 44 SHORTS



4485 44 SHORTS



9048 00 PILOTHJÄLM



4826 46 SKALBYXA



4840 44 HÄNGSELBYXA



NEW



4815 46 VINTEROVERALL



4810 44 OVERALL



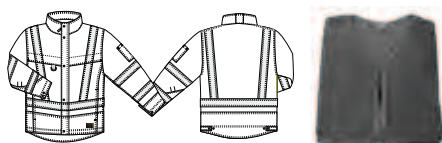

4830 44 JACKA

4835 44 JACKA MED FLEECEFODER 9028

Varselarbetsjacka med robusta 3-nålsömmar och blyxtlås med vindslå framtill. Bröstkfickor med kardborreförslutning. D-ring. Dold telefonficka med blyxtlås under vindslå. Tre innerfickor varav en telefonficka. Sidfickor. Ställbar stussvidd och manschett. Anpassad för montering av fleecefoder 9028.

Storlek: XS-4XL
Färg: 92 gul/grå, 93 orange/marin, 94 gul/marin, 97 röd/grå
Kvalitet: 440: Fluorescerande, 54% bomull / 46% polyester, twill med ripstop, 260 g/m²
 500: Övriga färger, 65% polyester / 35% bomull, twill med comfortfinish, 300 g/m²

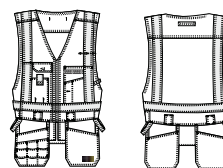

4860 44 HANTVERKSVÄST

Funktionell hantverksväst med slitstarka 3-nålsömmar. Blyxtlås fram. D-ring. Dubbla bröstfickor varav den högra med ficklock. Telefonficka höger bröst. Hängfickor med verktygsfack. Hållor i midjan. Dubbla hammarhankar. Verktögsfästen i sidan för extra tillbehör.

Storlek: XS-XXXL
Färg: 92 gul/grå, 93 orange/marin, 94 gul/marin, 97 röd/grå
Kvalitet: 440: Fluorescerande, 54% bomull / 46% polyester, twill med ripstop, 260 g/m²
 500: Övriga färger, 65% polyester / 35% bomull, twill med comfortfinish, 300 g/m²



4810 44 OVERALL

Varseloverall med robusta 3-nålsömmar. Knäppning framtill med dolt tvåvägs blyxtlås och tryckknappar. Bröstkfickor med ficklock och D-ring. Telefonficka på vänster arm. Ställbar resår i midjan. Veck i rygg för extra rörelsevidd. Sidfickor med genomgång. Bakfickor. Tumstocksicka med fack för t.ex. pennor. Knäskyddsfickor med möjlighet till placering i två olika höjder. Ställbart ärmslut med tryckknappar.

Storlek: XS-4XL
Färg: 92 gul/grå, 93 orange/marin, 94 gul/marin
Kvalitet: 440: Fluorescerande, 54% bomull / 46% polyester, twill med ripstop, 260 g/m²
 500: Övriga färger, 65% polyester / 35% bomull, twill med comfortfinish, 300 g/m²



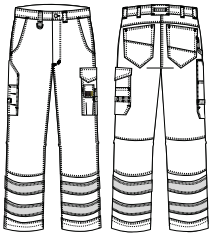

4821 44 MIDJEBYXA

Varselbyxa med robusta 3-nålssömmar. Hålla med D-ring. Rymliga sidfickor. Bakfickor. Benficka med extra ficka, telefonficka och band för verktyg. Hammarhank. Tumstocksicka med fack för t.ex. pennor. Benslut i HTPA.

Storlek: C44-64, C146-156, D84-120
Färg: 92 gul/grå, 93 orange/marin, 94 gul/marin
Kvalitet: 440: Fluorescerande, 54% bomull / 46% polyester, twill med ripstop, 260 g/m²
 500: Övriga färger, 65% polyester / 35% bomull, twill med komfortfinish, 300 g/m²
 210: Förstärkningstyg, HTPA, 100% polyamid med extra hög slitstyrka, 210 g/m²



4820 44 MIDJEBYXA

Varselbyxa med robusta 3-nålssömmar. Hålla med D-ring. Rymliga sidfickor. Bakfickor. Benficka med extra ficka, telefonficka och band för verktyg. Hammarhank. Tumstocksicka med fack för t.ex. pennor. Formade knän. Knäskyddsfickor i HTPA med möjlighet till placering i två olika höjder. Benslut i HTPA.

Storlek: C44-64, C146-156, D84-120
Färg: 92 gul/grå, 93 orange/marin, 94 gul/marin, 97 röd/grå
Kvalitet: 440: Fluorescerande, 54% bomull / 46% polyester, twill med ripstop, 260 g/m²
 500: Övriga färger, 65% polyester / 35% bomull, twill med komfortfinish, 300 g/m²
 210: Förstärkningstyg, HTPA, 100% polyamid med extra hög slitstyrka, 210 g/m²



4850 44 WORKERBYXA

Varselbyxa med robusta 3-nålssömmar. Hängfickor med verktygsfack och verktygsband förstärkta med HTPA. Hålla med D-ring. Rymliga sidfickor. Bakfickor. Benficka med extra ficka, telefonficka och band för verktyg. Hammarhank. Tumstocksicka med knivknapp och hålla samt fack för t.ex. pennor. Formade knän. Knäskyddsfickor i HTPA med möjlighet till placering i två olika höjder. Benslut i HTPA.

Storlek: C44-64, C146-156, D84-120
Färg: 92 gul/grå, 93 orange/marin, 94 gul/marin, 97 röd/grå
Kvalitet: 440: Fluorescerande, 54% bomull / 46% polyester, twill med ripstop, 260 g/m²
 500: Övriga färger, 65% polyester / 35% bomull, twill med komfortfinish, 300 g/m²
 210: Förstärkningstyg, HTPA, 100% polyamid med extra hög slitstyrka, 210 g/m²





4890 44 3/4-BYXA

3/4-byxa varsel med robusta 3-nålssömmar. Hålla med D-ring. Rymliga sidfickor. Bakfickor. Benficka med extra ficka, telefonficka och band för verktyg. Hammarhank. Tumstocksicka med fack för t.ex. pennor. Knäskyddsfickor i HTPA. Reglerbar benvidd.

Storlek: C44-64
Färg: 92 gul/grå, 93 orange/marin, 94 gul/marin
Kvalitet: 440: Fluorescerande, 54% bomull / 46% polyester, twill med ripstop, 260 g/m²
 500: Övriga färger, 65% polyester / 35% bomull, twill med comfortfinish, 300 g/m²
 210: Förstärkningstyg, HTPA, 100% polyamid med extra hög slitstyrka, 210 g/m²



4090 45 3/4-BYXA

3/4-byxa varsel. Sidfickor. Hålla med D-ring. Två bakfickor. Benficka med ficklock och mobilficka. Metallnitar. Tumstocksicka och hammarhank. Förböjda knän för bättre passform och HTPA-förstärkta knäskyddsfickor. Reflexpasspoal i nederkant av byxbenet.

Storlek: C44-64
Färg: 97 röd/grå
Kvalitet: 452: Fluorescerande, 85% polyester / 15% bomull, satin, 270 g/m²
 500: Övriga färger, 65% polyester / 35% bomull, twill med comfortfinish, 300 g/m²
 210: Förstärkningstyg, HTPA, 100% polyamid med extra hög slitstyrka, 210 g/m²



4899 44 3/4-WORKERBYXA

3/4-workerbyxa varsel med robusta 3-nålssömmar. Hängfickor med verktygsfack och verktygsband förstärkta med HTPA. Hålla med D-ring. Rymliga sidfickor. Bakfickor. Benficka med en liten extra ficka, telefonficka och band för verktyg. Hammarhank. Tumstocksicka med knivknapp och hålla samt fack för t.ex. pennor. Knäskyddsfickor i HTPA. Reglerbar benvidd.

Storlek: C44-64
Färg: 92 gul/grå, 93 orange/marin, 94 gul/marin
Kvalitet: 440: Fluorescerande, 54% bomull / 46% polyester, twill med ripstop, 260 g/m²
 500: Övriga färger, 65% polyester / 35% bomull, twill med comfortfinish, 300 g/m²
 210: Förstärkningstyg, HTPA, 100% polyamid med extra hög slitstyrka, 210 g/m²



4099 45 3/4-WORKERBYXA

3/4-workerbyxa varsel. Sidfickor. Hålla med D-ring. Praktiska HTPA-förstärkta hängfickor med tång- och mejselfack, samt utanpåliggande spikfickor. Första hjälpen-ficka. Två bakfickor. Benficka med ficklock och mobilficka. Metallnitar. Tumstocksicka och hammarhank. Förböjda knän för bättre passform och HTPA-förstärkta knäskyddsfickor. Reflexpasspoal i nederkant av byxbenet.

Storlek: C44-64
Färg: 97 röd/grå
Kvalitet: 452: Fluorescerande, 85% polyester / 15% bomull, satin, 270 g/m²
 500: Övriga färger, 65% polyester / 35% bomull, twill med comfortfinish, 300 g/m²
 210: Förstärkningstyg, HTPA, 100% polyamid med extra hög slitstyrka, 210 g/m²





EN ISO 20471 CL.1 (44)
EN ISO 20471 CL.2 (46-64)

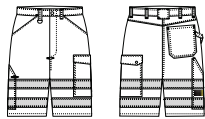

4485 44 SHORTS

Sidfickor. Hälla med D-ring. Bakficka. Tumstocksicka. Hammarhank. Benficka med lock.

Storlek: C44-64
Färg: 50 orange, 51 röd, 55 gul
Kvalitet: 440: 54% bomull / 46% polyester, twill med ripstop, 260 g/m²



EN ISO 20471 CL.1 (44-46)
EN ISO 20471 CL.2 (48-64)

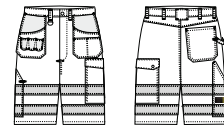

4482 44 SHORTS

Hängfickor med verktygsfack och verktygsband förstärkta med HTPA. Hälla med D-ring. Sidfickor. Bakficka. Tumstocksicka. Hammarhank. Benficka med lock.

Storlek: C44-64
92 gul/grå, 93 orange/marin, 94 gul/marin, 97 röd/grå
Kvalitet: 440: 54% bomull / 46% polyester, twill med ripstop, 260 g/m²
210: Förstärkningstyg, HTPA, 100% polyamid med extra hög slitstyrka, 210 g/m²



EN ISO 20471
CL.2

4840 44 HÄNGSELBYXA

Varselhängselbyxa med robusta 3-nålssömmar. Justerbara hängslen med fixlockspännen. Bröstlapp med stor ficka och ficklock med dold D-ring. Innerficka med blixtlås. Sidfickor med genomgång. Bakfickor. Benficka med en liten extra ficka, telefonficka och band för verktyg. Tumstocksicka med ficka för t.ex. pennor. Knäskyddsfickor i HTPA. Benslut i HTPA. Långa och korta storlekar - produceras efter order med ca 5 dagars extra leveranstid.

Storlek: C44-64, C146-156, D96-120
Färg: 92 gul/grå, 93 orange/marin, 94 gul/marin, 97 röd/grå
Kvalitet: 440: Fluorescerande, 54% bomull / 46% polyester, twill med ripstop, 260 g/m²
500: Övriga färger, 65% polyester / 35% bomull, twill med komfortfinish, 300 g/m²
210: Förstärkningstyg, HTPA, 100% polyamid med extra hög slitstyrka, 210 g/m²





EN ISO 20471 CL.2 (S-M)
EN ISO 20471 CL.3 (L-XXL)

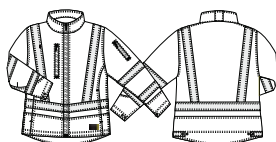

4839 44 DAMJACKA

Varseldamjacketta med robusta 3-nålssömmar och blyxtlås framtill. Vertikal bröstficka med blyxtlås och D-ring på höger sida. Telefonficka med blyxtlås på vänster ärm. Innerfickor. Sidfickor. Ställbar stussvidd och manschett.

Storlek: S-XXL

Färg: 92 gul/grå, 93 orange/marin, 94 gul/marin

Kvalitet: 440: Fluorescerande, 54% bomull / 46% polyester, twill med ripstop, 260 g/m²
500: Övriga färger, 65% polyester / 35% bomull, twill med komfortfinish, 300 g/m²

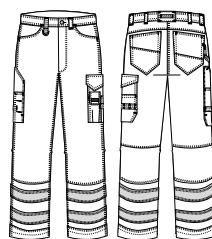

EN ISO 20471
CL.1

4828 44 DAMBYXA

Varseldambyxa med robusta 3-nålssömmar. Hålla med D-ring. Rymliga sidfickor. Bakfickor. Benficka med extra ficka, telefonficka och band för verktyg. Hammarhank. Tumstocksicka med fack för t.ex. pennor. Benslut i HTPA.

Storlek: 36-48

Färg: 92 gul/grå, 93 orange/marin, 94 gul/marin

Kvalitet: 440: Fluorescerande, 54% bomull / 46% polyester, twill med ripstop, 260 g/m²
500: Övriga färger, 65% polyester / 35% bomull, twill med komfortfinish, 300 g/m²
210: Förstärkningstyg, HTPA, 100% polyamid med extra hög slitstyrka, 210 g/m²



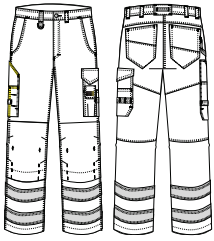

4829 44 DAMBYXA

Varseldambyxa med robusta 3-nålssömmar. Hälla med D-ring. Rymliga sidfickor. Bakfickor. Benficka med extra ficka, telefonficka och band för verktyg. Hammarhank. Tumstocksicka med fack för t.ex. pennor. Formade knän. Knäskyddsfickor i HTPA med möjlighet till placering i två olika höjder. Benslut i HTPA.

Storlek: 36-48
Färg: 92 gul/grå, 93 orange/marin, 94 gul/marin, 97 röd/grå
Kvalitet: 440: Fluorescerande, 54% bomull / 46% polyester, twill med ripstop, 260 g/m²
 500: Övriga färger, 65% polyester / 35% bomull, twill med comfortfinish, 300 g/m²
 210: Förstärkningstyg, HTPA, 100% polyamid med extra hög slitstyrka, 210 g/m²

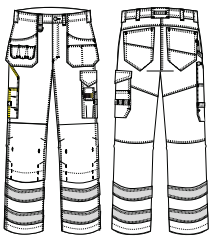

4859 44 WORKERBYXA DAM

Varseldambyxa med robusta 3-nålssömmar. Hängfickor med verktygsfack och verktygsband förstärkta med HTPA. Hälla med D-ring. Rymliga sidfickor. Bakfickor. Benficka med extra ficka, telefonficka och band för verktyg. Hammarhank. Tumstocksicka med knivknapp och hälla samt fack för t.ex. pennor. Formade knän. Knäskyddsfickor i HTPA med möjlighet till placering i två olika höjder. Benslut i HTPA.

Storlek: 36-48
Färg: 92 gul/grå, 93 orange/marin, 94 gul/marin, 97 röd/grå
Kvalitet: 440: Fluorescerande, 54% bomull / 46% polyester, twill med ripstop, 260 g/m²
 500: Övriga färger, 65% polyester / 35% bomull, twill med comfortfinish, 300 g/m²
 210: Förstärkningstyg, HTPA, 100% polyamid med extra hög slitstyrka, 210 g/m²





NEW

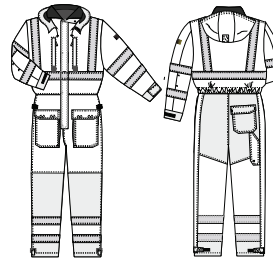

EN ISO 20471
CL3



EN 343 3:3

4815 46 VINTEROVERALL

Varselvinteroverall med tejpade sömmar och quiltfoder. Tvåvägs blyxtlås och vindslås med tryckknappar. Avtagbar, justerbar huva. Vänster bröstficka med blyxtlås och dold D-ring. Höger bröstficka med blyxtlås och fack för telefon. Innerficka. Ställbar resår i rygg. Framfickor med ficklock. Bakficka med ficklock. Tumstocksicka. Invändiga knäskyddsfickor. Tvåvägs blyxtlås på benens utsida. Justerbar fotvidd. Justerbar ärmvidd och invändig mudd. Fleece i krage och huva.

Storlek: XS-XXXL

Färg: 92 gull/grå, 93 orange/marin

Kvalitet: 463: 100% polyester, T-TEX RS PU-laminerad, 205 g/m², vind- och vattenavvisande, EN 343 3:3

004: Foder, 100% polyester, quilt, 110 g/m²



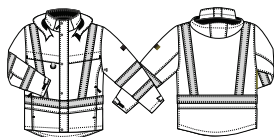

4808 46 SKALJACKA

Varselskaljacksa med tejpade sömmar, meshfoder och löstagbar huva. Blixtlås och vindslå framtill. Bröstfickor med kardborreförslutning. D-ring. Dold telefonficka med blixtlås under vindslå. Två innerfickor med blixtlås varav en stor för dokument/läsplatta. Sidfickor med blixtlås och fleecefoder. Dragsko nertill. Ställbar ärmvidd. Blixtlås i foder för ryggtryck.

Storlek: XS-4XL
Färg: 92 gul/grå, 93 orange/marin, 94 gul/marin, 97 röd/grå
Kvalitet: 463: 100% polyester, T-TEX RS PU-laminerad, 205 g/m², vind- och vattenavvisande, EN 343 3:3
 007: Foder, 100% polyester, mesh
 002: Foder, 100% polyester, 70 g/m²

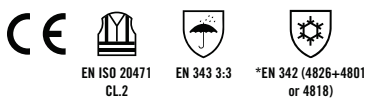
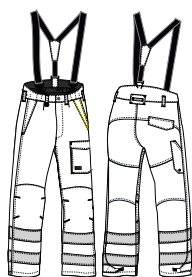

4826 46 SKALBYXA

Tejpade skalbyxa med meshfoder. Avtagbara elastiska hängslen med fixlockspännen. Ställbar resår i midjan. Sidfickor med ficklock. D-ring. Benficka med ficklock på vänster lår. Tumstocksicka. Bakficka med ficklock. HTPA-förstärkningar på knä och nederkant. Invändiga knäskyddsfickor. Tvåvägs blixtlås på benens utsida och justerbar fotvidd. Snöslås.

*Certifierad för arbete i 1h vid -32°C eller 8h vid -19°C.

Storlek: XS-4XL
Färg: 92 gul/grå, 93 orange/marin, 94 gul/marin, 97 röd/grå
Kvalitet: 463: 100% polyester, T-TEX RS PU-laminerad, 205 g/m², vind- och vattenavvisande, EN 343 3:3
 007: Foder, 100% polyester, mesh
 002: Foder, 100% polyester, 70 g/m²



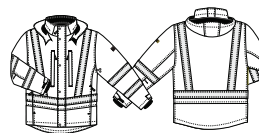

4801 46 VINTERJACKA

Varselvinterjacka med tejpade sömmar. Fodrad med pile i bål och quilt i ärm. Löstagbar huva. Blixtlås och vindslå framtill. Vertikala bröstfickor med blixtlås och D-ring. Dold telefonficka med blixtlås under vindslå. Två innerfickor med blixtlås varav en stor för dokument/läsplatta. Sidfickor med blixtlås och fleecefoder. Dragsko nertill. Justerbar ärmvidd och invändig mudd. Blixtlås i foder för ryggtryck. *Certifierad för arbete i 1h vid -32°C eller 8h vid -19°C.

Storlek: XS-4XL
Färg: 92 gul/grå, 93 orange/marin, 94 gul/marin, 97 röd/grå
Kvalitet: 463: 100% polyester, T-TEX RS PU-laminerad, 205 g/m², vind- och vattenavvisande, EN 343 3:3
 003: Foder, 100% polyester, quilt, 80 g/m²
 008: Foder, 100% polyester, pile, 350 g/m²

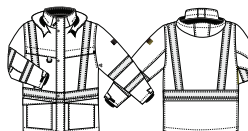

4818 46 PARKAS

Varselparkas med tejpade sömmar. Fast foder i tunnare quilt samt löstagbar foder med fleece i bål och quilt i ärmarna. Löstagbar huva. Tvåvägs blixtlås och vindslå framtill. Bröstfickor med kardborreförslutning. D-ring. Två dolda fickor med blixtlås under vindslå, varav en för telefon och en för dokument/läsplatta. Innerficka med blixtlås. Framfickor med ficklock. Dragsko i midjan och nertill. Justerbar ärmvidd och invändig mudd. Blixtlås i foder för ryggtryck.

*Certifierad för arbete i 1h vid -32°C eller 8h vid -19°C.

Storlek: XS-4XL
Färg: 92 gul/grå, 93 orange/marin, 94 gul/marin
Kvalitet: 463: 100% polyester, T-TEX RS PU-laminerad, 205 g/m², vind- och vattenavvisande, EN 343 3:3
 003: Foder, 100% polyester, quilt, 80 g/m²
 510: Avtagbart foder, 100% polyesterfleece, 200 g/m²



9048 00 PILOTHJÄLM

Pilothjälm med quiltfoder och fuskpäls. Kardborreknäppning.

Storlek: M (57/58 cm), L (60/61 cm)
Färg: 06 grå, 55 gul
Kvalitet: 100% polyester



**4831 51 FLEECEJACKA**

Mjuk och varm varselfleecejacka med blyxtlås framtill. Bröstkficka med blyxtlås. Sidfickor. Elastiskt band och tumgrepp i ärmslut.

Storlek: XS-4XL
Färg: 50 orange, 55 gul
Kvalitet: 511: 100% Polyesterfleece, 280 g/m²

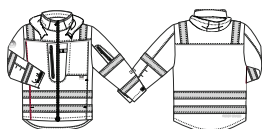
**4032 48 SOFTSHELLJACKA**

Varselsoftshelljacka FIRST GRADE med vattentätt blyxtlås framtill. Vertikala bröstfickor och ärmficka med vattentäta blyxtlås. Band för pennor. D-ring. Sidfickor med blyxtlås. Avtagbar och justerbar huva. Dragsko nertill.

Storlek: XS-4XL
Färg: 97 röd/grå
Kvalitet: 480: 92% polyester / 8% elasthan, 325 g/m², bonded softshell med polyesterfleece, vind- och vattenavvisande

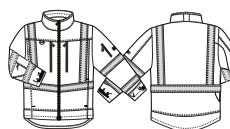
**4832 48 SOFTSHELLJACKA**

Varselsoftshelljacka med vattentätt blyxtlås framtill. Vertikala bröstfickor och ärmficka med vattentäta blyxtlås. D-ring. Sidfickor. Invändig telefonficka. Justerbar ärmvidd. Dragsko nertill.

Storlek: XS-4XL
Färg: 92 gul/grå, 93 orange/marin, 94 gul/marin
Kvalitet: 480: 92% polyester / 8% elasthan, 325 g/m², bonded softshell med polyesterfleece, vind- och vattenavvisande





TILLBEHÖR

**4871 26 SWEATSHIRT**

Sweatshirt med blyxtlås i kragen. Bröstficka med blyxtlås. Stretchzoner i sidan.

Storlek: XS-4XL
Färg: 50 orange, 55 gul
Kvalitet: 264: 80% polyester / 20% bomull, 300 g/m²



NEW

**4874 11 LÅNGÄRMAD T-SHIRT**

V-ringad varsel-t-shirt med lång ärm. Mudd i ärm. Påpressade reflexer för ökad komfort.

Storlek: XS-4XL
Färg: 50 orange, 55 gul
Kvalitet: 113: 55% polyester / 45% bomull, 200 g/m²

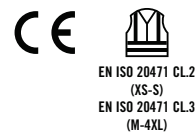
**4872 11 T-SHIRT**

Varsel T-shirt. V-ringad hals. Påpressade reflexer för ökad komfort.

Storlek: XS-4XL
Färg: 50 orange, 55 gul
Kvalitet: 113: 55% polyester / 45% bomull, 200 g/m²

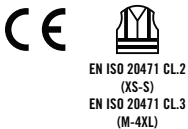
**4873 11 PIKÉTRÖJA**

Mjuk pikétröja med knappar framtill. Bröstficka. Stretchzoner i sidan.

Storlek: XS-4XL
Färg: 50 orange, 55 gul
Kvalitet: 113: 55% polyester / 45% bomull, 200 g/m²

**4620 51 VARSELVÄST**

Kardborreknäppning. Kantad med svarta nylonband.

Storlek: One size
Färg: 50 orange, 55 gul
Kvalitet: 100% polyester

**RS0003 VARSELVÄST**

Varselväst med kort ärm och blyxtlås framtill. Bröstficka höger bröst.

Storlek: M-XXL
Färg: 55 gul
Kvalitet: 100% nylon

**9048 00 PILOTHJÄLM**

Pilothjälm med quiltfoder och fuskpäls. Kardborreknäppning.

Storlek: M (57/58 cm), L (60/61 cm)
Färg: 06 grå, 55 gul
Kvalitet: 100% polyester





WORK IDENTITY

ARBETSKLÄDER MED ATTITYD OCH PERSONLIGHET

Identitet på arbetsplatsen blir allt viktigare eftersom vi i dagens designsamhälle ideligen möter nya uttryck och olika formspråk. Design, detaljer, funktion och passform är därför en viktig del av identitetssortimentet som innehåller allt från trendiga arbetskläder till klassiska industri- och hantverksplagg med funktion och image.

T-More	110	Original Cotton	140
Craftsman Pro	116	Vinter	142
Premium Plus	122	Underställ	148
Comfort Plus	130	Tillbehör	150
Comfort Light	134	Profile Flex	154
White Cotton	138	On Demand	155

T-MORE



T-MORE

Hantverkskollektion med hög funktionalitet och prestanda

Hantverkskollektionen T-MORE har med inspiration av den svenska vildmarken designats med hög funktionalitet och prestanda. Kläderna har förutom smidig passform och många detaljer en riktigt snygg design. Vi har använt sköna material med grövre struktur. Byxorna är tillverkade av en panamaväv med detaljer i tvåfärgat förstärkningsmaterial samt svart HTPA Dobby.



3500 28 VINTERJACKA



3530 26 STICKAD FLEECEJACKA



3535 48 SOFTSHELLJACKA



NEW



3572 11 T-SHIRT

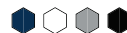

NEW



3573 11 T-SHIRT



NEW



3574 26 SWEATSHIRT



NEW



3575 26 SWEATSHIRT



3520 28 MIDJEBYXA



3525 28 WORKERJEANS



3528 28 WORKERJEANS DAM



3529 28 MIDJEBYXA DAM



3550 28 WORKERBYXA



3559 28 WORKERBYXA DAM



3540 28 HÄNGSELBYXA





3500 28 VINTERJACKA

Trendig quiltfodrad vinterjacka med HTPA-förstärkning över axlarna. Hög krage med invändig mudd och vindslå. Vänster bröstficka med ficklock och D-ring. Höger bröstficka med vertikal blyxtlåsficka, mobilficka och band för pennor. Sidfickor. Reflexdekorationer på ärm och rygg. Justerbar ärm- och midjevidd. Invändig mudd i ärm. Två innerfickor. Blyxtlås i foder för rygstryck.

Storlek: XS-4XL
Färg: 07 svart, 31 midnight blue
Kvalitet: 283: 65% polyester / 35% bomull, panama, 310 g/m², vattenavvisande
 213: Förstärkningstyg, HTPA Dobby, 100% polyamid med extra hög slitstyrka, 260 g/m²
 012: Foder, 100% polyester, quilt, 150 g/m²



3530 26 STICKAD FLEECEJACKA

Riktigt skön och bekväm fleecejacka med stickad utsida. Blyxtlås med invändig vindslå framtill. Bröstficka med blyxtlås på höger sida. Framfickor med fleece på insidan. Mudd i sidan nertill. Elastiskt band i ärmslut.

Storlek: XS-4XL
Färg: 65 steel grey
Kvalitet: 262: 45% polyester / 45% acryl / 10% ull, 400 g/m², stickat material bondad med 100% polyesterfleece



3535 48 SOFTSHELLJACKA

Softshelljacka med windstopper och fleece på insidan. Bröstficka med blyxtlås på höger sida. D-ring. Framfickor med blyxtlås. Ärmficka med blyxtlås. Justerbart ärmslut med invändig mudd. Reflexpasspoaler runt ärm och på rygg. Innerficka med ficklock och två stora dokumentfickor. Dragsko nertill.

Storlek: XS-4XL
Färg: 21 rio red, 31 midnight blue, 67 antracit
Kvalitet: 481: 100% polyester, 330 g/m², bondad softshell med polyesterfleece, vind- och vattenavvisande
 163: Förstärkningstyg, Black & White, 100% polyamid med extra hög slitstyrka, 200 g/m²



NEW



3573 11 T-SHIRT

T-shirt med tryck. Kort ärm. Förstärkt halslinning.

Storlek: XS-4XL
Färg: 03 marinblå, 04 vit, 07 svart, 67 antracit
Kvalitet: 112: 100% bomull, 175 g/m²



NEW



3575 26 SWEATSHIRT

Rundhalsad sweatshirt med tryck.

Storlek: XS-XXXL
Färg: 03 marinblå, 06 grå, 07 svart
Kvalitet: 260: 65% bomull / 35% polyester, 280 g/m²



NEW



3572 11 T-SHIRT

T-shirt med tryck. Kort ärm. Förstärkt halslinning.

Storlek: XS-4XL
Färg: 03 marinblå, 04 vit, 07 svart, 67 antracit
Kvalitet: 112: 100% bomull, 175 g/m²



NEW



3574 26 SWEATSHIRT

Rundhalsad sweatshirt med tryck.

Storlek: XS-XXXL
Färg: 03 marinblå, 06 grå, 07 svart
Kvalitet: 260: 65% bomull / 35% polyester, 280 g/m²

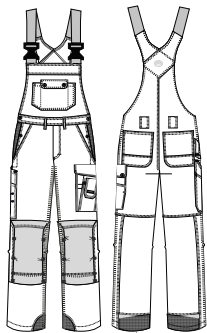

3540 28 HÄNGSELBYXA

Hängselbyxa i panama och HTPA-förstärkningar på de ställen som utsätts för mycket slitage. Hängselbyxan är försedd med ett flertal fräcka detaljer som nitar och knappar i aluminiumlook, brodyr, reflexdetaljer samt tvåfärgat förstärkningstyg. Justerbara hängslen med fixlockspspannen. Bröstficka med ficklock. Invändig säkerhetsficka. Justerbar midjevidd och hållor för bälte. Sidfickor. Vänster benficka med ficklock och D-ring, telefonficka och fack för små verktyg samt band för pennor. Tumstocksicka med verktygsfack. Formsydd knäskyddsficka i HTPA Dobby med möjlighet till placering i två olika höjder. Bakfickor. Hammarhank. Långa och korta storlekar - produceras efter order med ca 5 dagars extra leveranstid.

Storlek: C44-64, C146-156, D96-120
Färg: 07 svart, 21 rio red, 31 midnight blue, 38 burnt olive, 65 steel grey
Kvalitet: 282: 65% polyester / 35% bomull, panama, 310 g/m²
 213: Förstärkningstyg, HTPA Dobby, 100% polyamid med extra hög slitstyrka, 260 g/m²
 163: Förstärkningstyg, Black & White, 100% polyamid med extra hög slitstyrka, 200 g/m²



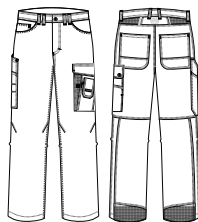

3525 28 WORKERJEANS

Workerjeans i 5-ficksmodell med förböjda knän. Byxan är försedd med ett flertal fräcka detaljer som nitar och knappar i aluminiumlook, brodyr och reflexdetaljer samt tvåfärgat förstärkningstyg. Rymliga sidfickor. Vänster benficka med ficklock och D-ring, telefonficka och fack för små verktyg samt band för pennor. Tumstocksicka med verktygsfack. Bakfickor.

Storlek: C44-64, C146-156, D84-120
Färg: 07 svart, 21 rio red, 31 midnight blue, 38 burnt olive, 65 steel grey
Kvalitet: 282: 65% polyester / 35% bomull, panama, 310 g/m²
 163: Förstärkningstyg, Black & White, 100% polyamid med extra hög slitstyrka, 200 g/m²

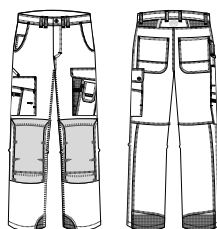

3520 28 MIDJEBYXA

Avancerad panamabyxa med ergonomisk skärning och HTPA-förstärkningar på de ställen som utsätts för mycket slitage. Byxan är försedd med ett flertal fräcka detaljer som nitar och knappar i aluminiumlook, brodyr, reflexdetaljer samt tvåfärgat förstärkningstyg. Rymliga sidfickor. Vänster benficka med ficklock och D-ring, telefonficka och fack för små verktyg samt band för pennor. Höger benficka med verktygsfack samt tumstocksicka. Formsydd knäskyddsficka i HTPA Dobby med möjlighet till placering i två olika höjder. Bakfickor. Hammarhank.

Storlek: C44-64, C146-156, D84-120
Färg: 07 svart, 21 rio red, 31 midnight blue, 38 burnt olive, 65 steel grey
Kvalitet: 282: 65% polyester / 35% bomull, panama, 310 g/m²
 213: Förstärkningstyg, HTPA Dobby, 100% polyamid med extra hög slitstyrka, 260 g/m²
 163: Förstärkningstyg, Black & White, 100% polyamid med extra hög slitstyrka, 200 g/m²

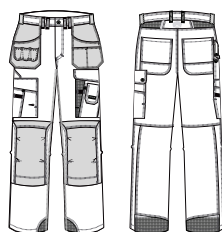

3550 28 WORKERBYXA

Avancerad panamabyxa med ergonomisk skärning och HTPA-förstärkningsmaterial på de ställen som utsätts för mycket slitage. Byxan är försedd med ett flertal fräcka detaljer som nitar och knappar i aluminiumlook, brodyr och reflexdetaljer samt tvåfärgat förstärkningstyg. Hängfickor i HTPA Dobby. Rymliga sidfickor. Vänster benficka med ficklock och D-ring, telefonficka och fack för små verktyg samt band för pennor. Höger benficka med verktygsfack samt tumstocksicka med knivknapp och hålla. Formsydd knäskyddsficka i HTPA Dobby med möjlighet till placering i två olika höjder. Bakfickor. Hammarhank. Verktygsfästen i midjan för extra tillbehör.

Storlek: C44-64, C146-156, D84-120
Färg: 07 svart, 21 rio red, 31 midnight blue, 38 burnt olive, 65 steel grey
Kvalitet: 282: 65% polyester / 35% bomull, panama, 310 g/m²
 213: Förstärkningstyg, HTPA Dobby, 100% polyamid med extra hög slitstyrka, 260 g/m²
 163: Förstärkningstyg, Black & White, 100% polyamid med extra hög slitstyrka, 200 g/m²



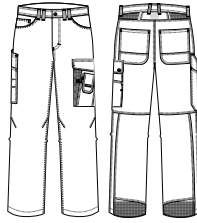

3528 28 WORKERJEANS DAM

Panamaworkerjeans i 5-ficksmodell med förböjda knän. Byxan är försedd med ett flertal fräcka detaljer som nitar och knappar i aluminiumlook, brodyr och reflexdetaljer samt tvåfärgat förstärkningstyg. Rymliga sidfickor. Vänster benficka med ficklock och D-ring, telefonficka och fack för små verktyg samt band för pennor. Tumstocksicka med verktygsfack. Bakfickor.

Storlek: 36-48
Färg: 07 svart, 21 rio red, 31 midnight blue, 38 brunt olive, 65 steel grey
Kvalitet: 282: 65% polyester / 35% bomull, panama, 310 g/m²
 163: Förstärkningstyg, Black & White, 100% polyamid med extra hög slitstyrka, 200 g/m²

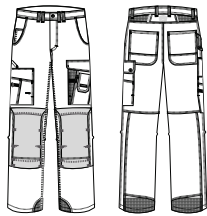

3529 28 MIDJBYXA DAM

Avancerad panamabyxa med ergonomisk skärning och HTPA-förstärkningar på de ställen som utsätts för mycket slitage. Byxan är försedd med ett flertal fräcka detaljer som nitar och knappar i aluminiumlook, brodyr, reflexdetaljer samt tvåfärgat förstärkningstyg. Rymliga sidfickor. Vänster benficka med ficklock och D-ring, telefonficka och fack för små verktyg samt band för pennor. Höger benficka med verktygsfack samt tumstocksicka. Formsydda knäskyddsfickor i HTPA Dobby med möjlighet till placering i två olika höjder. Bakfickor. Hammarhank.

Storlek: 36-48
Färg: 07 svart, 21 rio red, 31 midnight blue, 38 brunt olive, 65 steel grey
Kvalitet: 282: 65% polyester / 35% bomull, panama, 310 g/m²
 213: Förstärkningstyg, HTPA Dobby, 100% polyamid med extra hög slitstyrka, 260 g/m²
 163: Förstärkningstyg, Black & White, 100% polyamid med extra hög slitstyrka, 200 g/m²

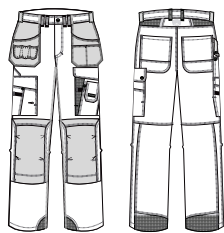

3559 28 WORKERBYXA DAM

Avancerad panamabyxa med ergonomisk skärning och HTPA-förstärkningsmaterial på de ställen som utsätts för mycket slitage. Byxan är försedd med ett flertal fräcka detaljer som nitar och knappar i aluminiumlook, brodyr och reflexdetaljer samt tvåfärgat förstärkningstyg. Hängfickor i HTPA. Rymliga sidfickor. Vänster benficka med ficklock och D-ring, telefonficka och fack för små verktyg samt band för pennor. Höger benficka med verktygsfack samt tumstocksicka med knivknapp och hålla. Formsydda knäskyddsfickor i HTPA Dobby med möjlighet till placering i två olika höjder. Bakfickor. Hammarhank. Verktygsfästen i midjan för extra tillbehör.

Storlek: 36-48
Färg: 07 svart, 21 rio red, 31 midnight blue, 38 brunt olive, 65 steel grey
Kvalitet: 282: 65% polyester / 35% bomull, panama, 310 g/m²
 213: Förstärkningstyg, HTPA Dobby, 100% polyamid med extra hög slitstyrka, 260 g/m²
 163: Förstärkningstyg, Black & White, 100% polyamid med extra hög slitstyrka, 200 g/m²





CRAFTSMAN PRO

CRAFTSMAN PRO

Arbetskläder i bomull för hantverk, industri och verkstad

Med fokus på design, komfort och funktion har vi utvecklat kollektionen CRAFTSMAN PRO, som riktar sig till hantverkare, industri- och verkstadsarbetare vilka kräver slitstarka plagg. De detaljrika arbetskläderna är försedda med förstärkta slitzoner för att klara hårt arbete på knä och slitage på hängfickor. Hela kollektionen är förtvättad för att minimera krympning och ge ökad komfort.



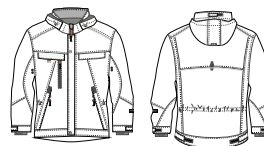

6200 46 VINTERJACKA

Fodrad vinterjacka med tejpade sömmar och reflexdetaljer. Quiltfodrad med pile framtill och ryggslut för extra god värmekänsla. Blixtlås med dubbel vindslå framtill. Justerbar och löstagbar huva. Krage med ställbar vidd. Bröstklock med ficklock varav höger med D-ring. Fack för penna under vänster bröstficklock. Telefonficka med blixtlås. Sidfickor med blixtlås. Dragsko i midja. Justerbar vidd nertill. Ventilationsöppning i rygg. Justerbar ärmvidd och invändig mudd. Säkerhetsficka med blixtlås för läsplatta/dokument under vindslå. Innerficka. Reflexdetaljer på axel, ärm och rygg. Blixtlås i foder för applicering av ryggtryck.

Storlek: XS-4XL
Färg: 07 svart
Kvalitet: 463: 100% polyester, T-TEX RS PU-laminerad, 205 g/m², vind- och vattenavvisande, EN 343 3:3
 003: Foder, 100% polyester, quilt, 80 g/m²
 008: Foder, 100% polyester, pile, 350 g/m²

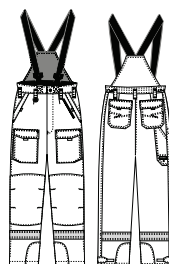

6412 46 FUNKTIONSBYXA

Varmfodrad funktionsbyxa med tejpade sömmar. Avtagbara justerbara hängslen med fixlockspännen. Hög rygg för extra skydd. Höllor i midjan. Sidfickor. Extra sidficka med blixtlås. Fram- och bakfickor med ficklock. Tumstocksicka. Tvåvägs blixtlås på benens utsida. Snölös i benen. Invändiga knäskyddsfickor. Quiltfoder.

Storlek: XS-XXXL
Färg: 07 svart, 32 marin
Kvalitet: 462: 100% polyester, T-TEX One PU-laminerad, 205 g/m², vind- och vattenavvisande, EN 343 3:3
 003: Foder, 100% polyester, quilt, 80 g/m²





7730 15 JACKA

Funktionell jacka med dekorstickningar och reflexpasspoaler både fram och bak. Dolt blyxtlås. Telefonficka höger bröst. Vänster bröstficka med fack för små verktyg och pennor. Napoleonficka på vänster sida. Rymliga sidfickor. Dubbla innerfickor för dokument. Reglerbar midjevidd. Kardborreband vid ärmslut. Förlängd rygg. D-ring. Kan försees med fleecefoder art. 9028 51 06. Plagget är förtvättat.

Storlek: XS-XXXL
Färg: 07 svart, 32 marin
Kvalitet: 150: 100% bomull, twill, 375 g/m²
 210: Förstärkningstyg, HTPA, 100% polyamid med extra hög slitstyrka, 210 g/m²

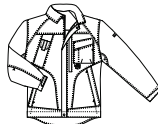

7739 15 JACKA

Jacka med slitstarka 3-nålssömmar. Dekorstickningar. Knäppning framtill med patent- och tryckknappar. Bröstfickor med ficklock och öppning för penna. Rymliga sidfickor med bälg i sidan. Telefonficka på vänster ärm. Innerficka. Reglerbar midjevidd med tryckknappar. Veck i rygg för extra rörelsevidd. Tryckknappar vid ärmslut. Plagget är förtvättat.

Storlek: XS-XXXL
Färg: 32 marin
Kvalitet: 150: 100% bomull, twill, 375 g/m²



7720 15 WORKERJEANS

Funktionell arbetsbyxa med modernt snitt och dekorstickningar. D-ring i höger hälla. Sidfickor. Bakfickor. Benficka med ficklock och telefonficka. Invändiga knäskyddsfickor. Tumstocksicka. Plagget är förtvättat.

Storlek: C44-64, C146-156, D96-120
Färg: 07 svart, 32 marin
Kvalitet: 150: 100% bomull, twill, 375 g/m²

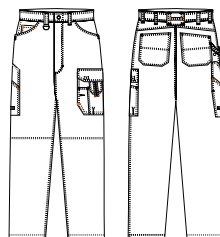

7750 15 WORKERBYXA

Multifunktionell byxa med dekorstickningar. HTPA-förstärkta hängfickor med tång- och mejselfack samt utanpåliggande spikfickor. Rymliga framfickor. D-ring. Bakfickor och tumstocksicka förstärkta med HTPA. Dubbla benfickor med telefonficka. Ställbara knäskyddsfickor i HTPA. HTPA-förstärkt bakfäll med reflexpasspoal. Plagget är förtvättat.

Storlek: C44-64, C146-156, D96-120
Färg: 07 svart, 32 marin
Kvalitet: 150: 100% bomull, twill, 375 g/m²
 210: Förstärkningstyg, HTPA, 100% polyamid med extra hög slitstyrka, 210 g/m²

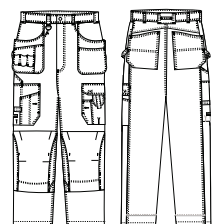



7780 15 SHORTS

Funktionella shorts med modernt snitt och dekorstickningar. D-ring i höger hålla. Sidfickor. Bakfickor förstärkta med HTPA. Benficka med ficklock och telefonficka. HTPA-förstärkt tumstocksicka. Plagget är förtvättat.

Storlek: C44-64
Färg: 07 svart, 32 marin
Kvalitet: 150: 100% bomull, twill, 375 g/m²

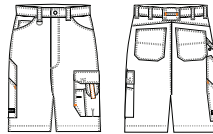

7789 15 WORKERSHORTS

Multifunktionella shorts med dekorstickningar. HTPA-förstärkta hängfickor med tång- och mejselfack samt utanpåliggande spikfickor. D-ring i höger hålla. Rymliga framfickor. Förstärkta bakfickor med HTPA. Benficka med ficklock och telefonficka. HTPA-förstärkt tumstocksicka. Plagget är förtvättat.

Storlek: C44-64
Färg: 07 svart, 32 marin
Kvalitet: 150: 100% bomull, twill, 375 g/m²
 210: Förstärkningstyg, HTPA, 100% polyamid med extra hög slitstyrka, 210 g/m²

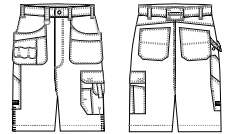

7795 15 3/4-BYXA

Funktionell 3/4 byxa med dekorstickningar. Rymliga framfickor. Förstärkta bakfickor med HTPA. Dubbla benfickor med telefonficka. Tumstocksickans insida är förstärkt med HTPA. Knäskyddsfickor i HTPA. Verktögsfästen i midjan för extra tillbehör. Hammarhankar. HTPA-förstärkt justerbar dragsko med reflexpasspoal vid benslut. Plagget är förtvättat.

Storlek: C44-64
Färg: 07 svart, 32 marin
Kvalitet: 150: 100% bomull, twill, 375 g/m²
 210: Förstärkningstyg, HTPA, 100% polyamid med extra hög slitstyrka, 210 g/m²

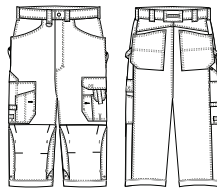

7790 15 3/4-WORKERBYXA

Multifunktionell 3/4 byxa med dekorstickningar. HTPA-förstärkta hängfickor med tång- och mejselfack samt utanpåliggande spikfickor. Rymliga framfickor. Förstärkta bakfickor med HTPA. Dubbla benfickor med telefonficka. Tumstocksickans insida är förstärkt med HTPA. Knäskyddsfickor i HTPA. Verktögsfästen i midjan för extra tillbehör. Hammarhankar. HTPA-förstärkt justerbar dragsko med reflexpasspoal vid benslut. Plagget är förtvättat.

Storlek: C44-64
Färg: 07 svart, 32 marin
Kvalitet: 150: 100% bomull, twill, 375 g/m²
 210: Förstärkningstyg, HTPA, 100% polyamid med extra hög slitstyrka, 210 g/m²

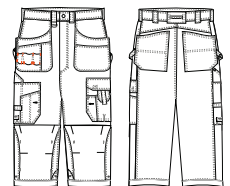

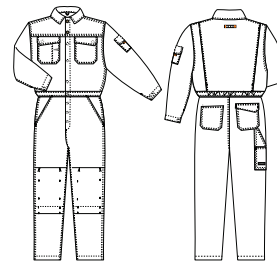
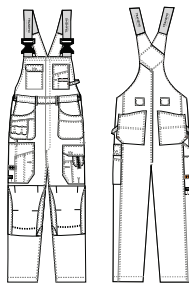
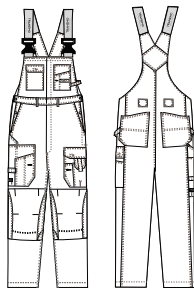

7740 15 HÄNGSELBYXA

Funktionell hängselbyxa med dekorstickningar. Tvåvägs blyxtlås framtill och justerbar midja med knappar. Justerbara hängslen. Bröstfickor varav en med ficklock. Dold D-ring. Sidfickor med genomgång. Dubbla benfickor med telefonficka. Tumstocksicka. Ställbara knäskyddsfickor i HTPA. Plagget är förtvättat. Långa och korta storlekar - produceras efter order med ca 5 dagars extra leveranstid.

Storlek: C44-64, C146-156, D96-120
Färg: 07 svart, 32 marin
Kvalitet: 150: 100% bomull, twill, 375 g/m²
 210: Förstärkningstyg, HTPA, 100% polyamid med extra hög slitstyrka, 210 g/m²



7749 15 HÄNGSELBYXA

Funktionell hängselbyxa med dekorstickningar. Tvåvägs blyxtlås framtill och justerbar midja med knappar. Justerbara hängslen. Bröstfickor varav en med ficklock. Dold D-ring. Sidfickor med genomgång. HTPA-förstärkta hängfickor med tång- och mejselfack samt utanpåliggande spikfickor. Dubbla benfickor med telefonficka. Tumstocksicka. Ställbara knäskyddsfickor i HTPA. Plagget är förtvättat. Långa och korta storlekar - produceras efter order med ca 5 dagars extra leveranstid.

Storlek: C44-64, C146-156, D96-120
Färg: 07 svart, 32 marin
Kvalitet: 150: 100% bomull, twill, 375 g/m²
 210: Förstärkningstyg, HTPA, 100% polyamid med extra hög slitstyrka, 210 g/m²



7710 15 OVERALL

Overall med dekorstickningar. Knäppning framtill med patent- och tryckknappar. Bröstfickor med ficklock. D-ring. Telefonficka på vänster ärm. Ställbar resår i ryggen. Veck i rygg för extra rörelsevidd. Innerficka. Sidfickor med genomgång. Bakfickor, varav en med ficklock. Tumstocksicka med verktygsficka. Tryckknappar vid ärmslut. Knäskyddsfickor med ställbarhet. Plagget är förtvättat.

Storlek: XS-XXXL
Färg: 07 svart, 32 marin
Kvalitet: 150: 100% bomull, twill, 375 g/m²



A woman in a workshop setting, wearing large black headphones, a black t-shirt, and dark work pants with multiple pockets. She is wearing black gloves and is looking towards the left. She is standing next to a large, complex structure made of many thin, light-colored metal rods or rebar, which is arranged in a grid-like pattern. The background shows a workshop environment with blue metal shelving units and various tools and materials.

PREMIUM PLUS

PREMIUM PLUS

En skön industrikollektion med modern passform

PREMIUM PLUS är tillverkad med funktion och kvalitet i fokus. De multifunktionella arbetskläderna är försedda med massor av smarta förvaringsmöjligheter. Plaggen har förstärkningar på partier som ofta utsätts för extra mycket slitage t.ex. knäskyddsfickor, spikfickor och tumstocks-fickor. Kollektionen är sydd i ett kraftigt polyester/bomullstyg med comfortfinish.



3830 50 JACKA

3832 50 JACKA MED
FLEECEFODER 9028

3831 51 FLEECEJACKA



3860 50 VÄST



3870 11 T-SHIRT



3820 50 MIDJEBYXA



3829 50 DAMBYXA



3850 50 WORKERBYXA



3859 50 WORKERBYXA DAM



3890 50 3/4-WORKERBYXA



3899 50 3/4-WORKERBYXA DAM



3880 50 SHORTS



3881 50 WORKERSHORTS



3840 50 HÄNGSELBYXA



3841 50 HÄNGSELBYXA HANTVERK



3810 50 OVERALL



6120 30 VINTEROVERALL





3830 50 JACKA

3832 50 JACKA MED FLEECEFODER 9028

Funktionell jacka med kontrastsömmar. Dolt blyxtlås. Höger bröstficka med ficklock samt telefon- och pennficka. Vänster bröstficka med pennband samt fack för små verktyg. Rymliga sidfickor med bälg. Innerfickor. Ärmficka med lock, dold D-ring och fäste för ID-ficka. Veck i rygg för extra rörelsevidd. Reglerbar midjevidd med tryckknappar. Reglerbart ärmslut med tryckknappar. Förlängd rygg.

Storlek: XS-4XL
Färg: 07 svart, 77 marin/blå
Kvalitet: 500: 65% polyester / 35% bomull, twill med comfortfinish, 300 g/m²

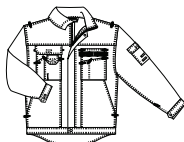

3831 51 FLEECEJACKA

Mjuk och varm fleecejacka med kontrastsömmar och blyxtlås framtill. Bröstficka med blyxtlås. Sidfickor. Elastiskt band och tumgrepp i ärmslut. Innerficka.

Storlek: XS-4XL
Färg: 07 svart, 77 marin/blå
Kvalitet: 511: 100% Polyesterfleece, 280 g/m²



3860 50 VÄST

Multifunktionell väst med kontrastsömmar. Blyxtlås fram. Höger bröstficka med telefon- och pennficka. Vänster bröstficka med pennfack. Fyra hängfickor invändigt förstärkta med HTPA. Hällor för bälte. Knivknappar och knivhålla. Hammarhankar. Verktögsfästen i midjan för extra tillbehör.

Storlek: XS-4XL
Färg: 07 svart, 77 marin/blå
Kvalitet: 500: 65% polyester / 35% bomull, twill med comfortfinish, 300 g/m²
 210: Förstärkningstyg, HTPA, 100% polyamid med extra hög slitstyrka, 210 g/m²

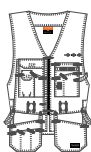

3870 11 T-SHIRT

T-shirt i hög kvalitet. Kort ärm. Förstärkt halslinning.

Storlek: XS-4XL
Färg: 77 marin/blå, 82 svart/grå
Kvalitet: 112: 100% bomull, 175 g/m²

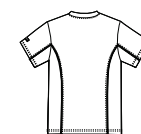

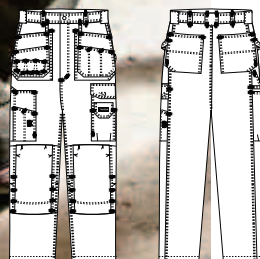

3850 50 WORKERBYXA

Multifunktionell byxa med kontrastsömmar. HTPA-förstärkta hängfickor med tång- och mejselfack samt utanpåliggande spikfickor. Rymliga framfickor. Bakfickor. Dubbla benfickor med telefonficka. D-ring under benficklock. Förstärkt tumstocksficka med HTPA. Knäskyddsfickor i HTPA med möjlighet till placering i två olika höjder. Verktygsfästen i midjan för extra tillbehör. Hammarhankar.

Storlek: C44-64, C146-156, D84-120

Färg: 07 svart, 77 marin/blå

Kvalitet: 500: 65% polyester / 35% bomull, twill med comfortfinish, 300 g/m²

210: Förstärkningstyg, HTPA, 100% polyamid med extra hög slitstyrka, 210 g/m²





3880 50 SHORTS

Shorts med kontrastsömmar. Jeansknapp i midjan. D-ring i hålla. Sidfickor. Bakfickor. Tumstocksicka med HTPA-förstärkning och verktygsfack. Benficka med ficklock, telefonficka och pennfack.

Storlek: C44-64
Färg: 07 svart, 77 marin/blå
Kvalitet: 500: 65% polyester / 35% bomull, twill med komfortfinish, 300 g/m²

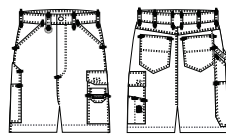

3881 50 WORKERSHORTS

Workershorts med kontrastsömmar. Jeansknapp i midjan. D-ring i hålla. Sidfickor. Hängfickor med verktygsband förstärkta med HTPA. Bakfickor. Tumstocksicka med HTPA-förstärkning och verktygsfack. Benficka med ficklock, telefonficka och pennfack.

Storlek: C44-64
Färg: 07 svart, 77 marin/blå
Kvalitet: 500: 65% polyester / 35% bomull, twill med komfortfinish, 300 g/m²

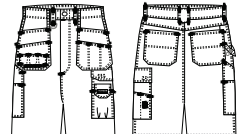

3820 50 MIDJEBYXA

Midjebuxa med kontrastsömmar. Jeansknapp i midjan. Sidfickor. D-ring i hålla. Bakfickor. Tumstocksicka med HTPA-förstärkning och verktygsfack. Benficka med ficklock, telefonficka och pennfickor. Invändiga knäskyddsfickor.

Storlek: C44-64, C146-156, D84-120
Färg: 07 svart, 77 marin/blå
Kvalitet: 500: 65% polyester / 35% bomull, twill med komfortfinish, 300 g/m²

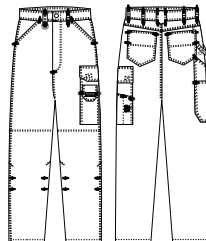

3890 50 3/4-WORKERBYXA

Multifunktionell 3/4 workerbyxa med kontrastsömmar. HTPA-förstärkta hängfickor med tång- och mejselfack samt utanpåliggande spikfickor. Rymliga framfickor. Bakfickor. Dubbla benfickor med telefonficka. D-ring under benficklock. Förstärkt tumstocksicka med HTPA. Knäskyddsfickor i HTPA med möjlighet till placering i två olika höjder. Hammarhankar.

Storlek: C44-64
Färg: 07 svart, 77 marin/blå
Kvalitet: 500: 65% polyester / 35% bomull, twill med komfortfinish, 300 g/m²
 210: Förstärkningstyg, HTPA, 100% polyamid med extra hög slitstyrka, 210 g/m²

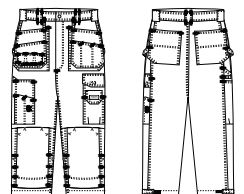

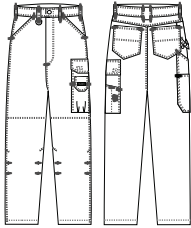

3829 50 DAMBYXA

Dambyxa med kontrastsömmar. Jeansknapp i midjan. Sidfickor. D-ring i hälla. Bakfickor. Tumstocksicka med HTPA-förstärkning och verktygsfack. Benficka med ficklock, telefonficka och pennfickor. Invändiga knäskyddsfickor.

Storlek: 36-48
Färg: 07 svart, 77 marin/blå
Kvalitet: 500: 65% polyester / 35% bomull, twill med comfortfinish, 300 g/m²

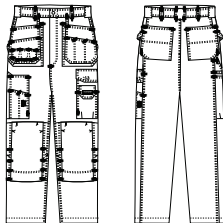

3859 50 WORKERBYXA DAM

Multifunktionell dambyxa med kontrastsömmar. HTPA-förstärkta hängfickor med tång- och mejselfack samt utanpåliggande spikfickor. Rymliga framfickor. Bakfickor. Dubbla benfickor med telefonficka. D-ring under benficklock. Förstärkt tumstocksicka i HTPA. Knäskyddsfickor i HTPA med möjlighet till placering i två olika höjder. Verktygsfästen i midjan för extra tillbehör. Hammarhankar.

Storlek: 36-48
Färg: 07 svart, 77 marin/blå
Kvalitet: 500: 65% polyester / 35% bomull, twill med comfortfinish, 300 g/m²
 210: Förstärkningstyg, HTPA, 100% polyamid med extra hög slitstyrka, 210 g/m²

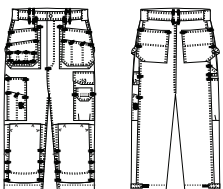

3899 50 3/4-WORKERBYXA DAM

Multifunktionell 3/4 workerbyxa med kontrastsömmar. HTPA-förstärkta hängfickor med tång- och mejselfack samt utanpåliggande spikfickor. Rymliga framfickor. Bakfickor. Dubbla benfickor med telefonficka. Förstärkt tumstocksicka med HTPA. Ställbara knäskyddsfickor i HTPA. Hammarhankar.

Storlek: 36-48
Färg: 07 svart, 77 marin/blå
Kvalitet: 500: 65% polyester / 35% bomull, twill med comfortfinish, 300 g/m²
 210: Förstärkningstyg, HTPA, 100% polyamid med extra hög slitstyrka, 210 g/m²



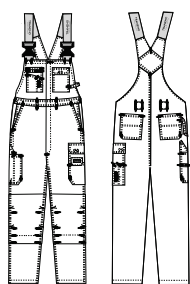

3840 50 HÄNGSELBYXA

Hängselbyxa med kontrastsömmar. Tvåvägs blyxtlås framtill. Justerbara hängslen. Justerbar midja med knappar. Vänster bröstficka med ficklock, D-ring och hammarhank. Höger bröstficka med pennband och verktygsfickor. Sidfickor. Bakfickor. Höger benficka med tumstocksicka, knivknapp och knivhålla samt verktygsfack. Hammarhank. Vänster benficka med ficklock, telefonficka och pennfack. Knäskyddsfickor i HTPA med möjlighet till placering i två olika höjder. Långa och korta storlekar - produceras efter order med ca 5 dagars extra leveranstid.

Storlek: C44-64, C146-156, D96-120
Färg: 07 svart, 77 marin/blå
Kvalitet: 500: 65% polyester / 35% bomull, twill med komfortfinish, 300 g/m²
 210: Förstärkningstyg, HTPA, 100% polyamid med extra hög slitstyrka, 210 g/m²

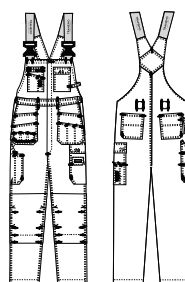

3841 50 HÄNGSELBYXA HANTVERK

Hängselbyxa med kontrastsömmar. Tvåvägs blyxtlås framtill. Justerbara hängslen. Justerbar midja med knappar. Vänster bröstficka med ficklock, D-ring och hammarhank. Höger bröstficka med pennband och verktygsfickor. Sidfickor. Hängfickor med verktygsband förstärkta med HTPA. Bakfickor. Höger benficka med tumstocksicka, knivknapp och knivhålla samt verktygsfack. Hammarhank. Vänster benficka med ficklock, telefonficka och pennfack. Knäskyddsfickor i HTPA med möjlighet till placering i två olika höjder. Långa och korta storlekar - produceras efter order med ca 5 dagars extra leveranstid.

Storlek: C44-64, C146-156, D96-120
Färg: 07 svart, 77 marin/blå
Kvalitet: 500: 65% polyester / 35% bomull, twill med komfortfinish, 300 g/m²
 210: Förstärkningstyg, HTPA, 100% polyamid med extra hög slitstyrka, 210 g/m²



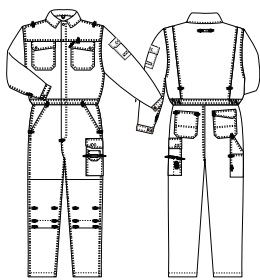

3810 50 OVERALL

Slitstarka 3-nålssömmar i kontrastfärg. Dolt tvåvägs blyxtlås. Bröstkficka med ficklock och öppning för penna. Ärmficka med lock, dold D-ring och fäste för ID-ficka. Innerficka. Resår i sidorna. Veck i rygg för extra rörelsevidd. Sidfickor med genomgång. Knäskyddsfickor med ställbarhet. Bakfickor, varav en med ficklock. Benficka med ficklock och telefonficka. Tumstocksicka med verktygsficka. Reglerbart ärmslut med tryckknappar.

Storlek: XS-4XL
Färg: 07 svart, 77 marin/blå
Kvalitet: 500: 65% polyester / 35% bomull, twill med komfortfinish, 300 g/m²

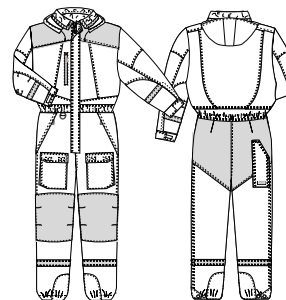

6120 30 VINTEROVERALL

Tvåvägs blyxtlås och vindslå med dold säkerhetsficka framtill. Rymlig bröstficka med vattentätt blyxtlås. Sidfickor med blyxtlås. Framfickor med ficklock. Invändiga knäskyddsfickor. Tvåvägs blyxtlås på benens utsida med invändig vindslå. Tumstocksicka. Resår och dragsko i midja. Invändig mudd i ärmslut. Avtagbar huva med dragsko. Avtagbar D-ring. Reflexer på bröst, rygg, ärm och ben. Quiltfodrad. Pilefoder i stuss, huva och krage.

Storlek: XS-XXXL
Färg: 77 marin/blå, 82 svart/grå
Kvalitet: 303: Bävernylon, 50% polyamid / 50% bomull, twill, PU-bestruken, 235g/m²
 460: Förstärkningstyg, 100% polyester, T-TEX PU-belagd, 180 g/m², vind- och vattenavvisande
 008: Foder, 100% polyester, pile, 350 g/m²



A man with a beard and dark hair is wearing a red and black work jacket. He is holding a red and black cable in his left hand, which is wearing a white work glove. The jacket has a high collar, a zipper front, and several pockets. The background is a dark, industrial setting.

COMFORT PLUS

COMFORT PLUS

Kraftig industrikollektion

Arbetskläderna i kollektionen COMFORT PLUS är sydda i ett kraftigt polyester/bomullstyg med en ruggad baksida för extra god komfort. Användningsområdet är brett och kollektionen passar såväl lagerarbetare som produktionspersonal. Kollektionen innehåller både klassiska arbetskläder och funktionsplagg för arbete utomhus eller i kallager.



2830 50 JACKA

6232 46 FUNKTIONSPARKAS
T-TEX ONE6520 30 PILOTJACKA
MULTIFUNKTION

6641 47 FUNKTIONSFLEECE



2820 50 MIDJEBYXA



2850 50 WORKERBYXA



2840 50 HÄNGSELBYXA





2830 50 JACKA

Kraftig arbetsjacka med 3-nålssömmar. Dold knäppning framtill med blixtlås och tryckknappar. Vänster bröstficka med ficklock och dold D-ring. Höger bröstficka med ficklock och vertikal blixtlåsficka. Framfickor. Ärmficka med ficklock. Veck i rygg för extra rörelsevidd. Tryckknappar för reglerbar midjevidd och ärmslut.

Storlek: XS-XXXL
Färg: 03 marinblå, 07 svart, 08 mörkgrön, 12 kornblå
Kvalitet: 500: 65% polyester / 35% bomull, twill med comfortfinish, 300 g/m²



6520 30 PILOTJACKA MULTIFUNKTION

Multifunktionsjacka med förstärkt axelparti och avtagbara ärmr. Bröstfickor med ficklock, D-ring och pennfickor. Telefonficka med blixtlås. Innerficka. Sidfickor. Ärmficka med blixtlås. Mudd i ärm och midja. Löstagbart pilefoder i bålen. Quiltfoder i ärmarna. Huva i kragen.

Storlek: XS-4XL
Färg: 03 marinblå, 07 svart, 73 blå/marin, 78 röd/svart, 87 mörkgrön/svart
Kvalitet: 303: Bävernylon, 50% polyamid / 50% bomull, twill, PU-bestruken, 235g/m²
 460: Förstärkningstyg, 100% polyester, T-TEX PU-belagd, 180 g/m², vind- och vattenavvisande
 008: Avtagbart foder, 100% polyester, pile, 350 g/m²

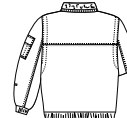
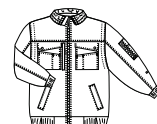

6232 46 FUNKTIONSPARKAS T-TEX ONE

Parkas med löstagbart fleecefoder. Tvåvägs blixtlås och dubbel vindslå med tryckknappar. Bröstfickor med blixtlås. Värmefickor med blixtlås. Säkerhetsficka under vindslå. Invändig mudd i ärm. Reflexpasspoaler över bröst och rygg. Dragsko i midja och nertill. Innerfickor. Huva i kragen.

Storlek: S-4XL
Färg: 03 marinblå, 07 svart
Kvalitet: 462: 100% polyester, T-TEX One PU-laminerad, 205 g/m², vind- och vattenavvisande, EN 343 3:3
 007: Foder, 100% polyester, mesh
 510: Avtagbart foder, 100% polyesterfleece, 200 g/m²

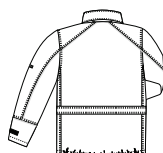
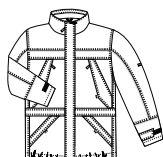

6641 47 FUNKTIONSFLEECE

Multifunktionsfleece med avtagbara ärmr och god andningsförmåga. Förstärkning på axelparti samt armbåge. Telefonficka. Bröstficka med blixtlås. D-ring. Framfickor med blixtlås. Dragsko nertill. Förlängd rygg. Tumgrepp.

Storlek: XS-XXXL
Färg: 03 marinblå, 07 svart
Kvalitet: 470: 100% polyesterfleece, 300 g/m², 3-lager bondad fleece med PU-laminat, vind- och vattenavvisande

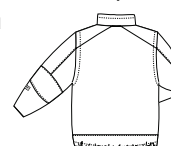
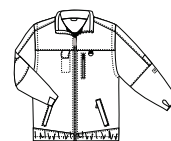



2820 50 MIDJEBYXA

Kraftig arbetsbyxa med 3-nålssömmar. Sidfickor. Hålla med D-ring. Bakfickor, varav höger med ficklock. Benficka med ficklock och telefonficka. Tumstocksicka med verktygsficka. Knäskyddsfickor.

Storlek: C44-64, C146-156, D96-120
Färg: 03 marinblå, 07 svart, 08 mörkgrön, 12 kornblå
Kvalitet: 500: 65% polyester / 35% bomull, twill med comfortfinish, 300 g/m²

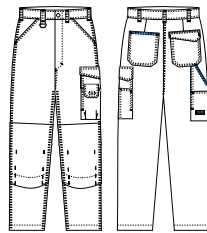

2850 50 WORKERBYXA

Kraftig workerbyxa med rymliga sidfickor och hängfickor. Hålla med D-ring. Benficka med ficklock och telefonficka. Tumstocksicka med verktygsficka i HTPA och knivknapp med hålla. Hammarhank. Ställbara knäskyddsfickor i HTPA. Bakfickor.

Storlek: C44-64, C146-156, D96-120
Färg: 03 marinblå, 07 svart, 08 mörkgrön, 12 kornblå
Kvalitet: 500: 65% polyester / 35% bomull, twill med comfortfinish, 300 g/m²
 210: Förstärkningstyg, HTPA, 100% polyamid med extra hög slitstyrka, 210 g/m²

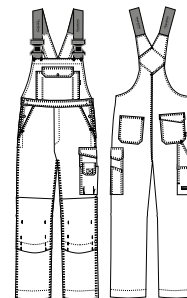
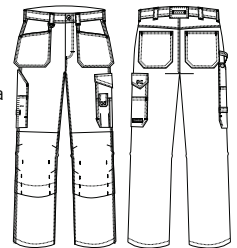

2840 50 HÄNGSELBYXA

Kraftig hängselbyxa med 3-nålssömmar. Justerbara hängslen med fixlockspännen. Reglerbar midjevidd med knappar. Bröstlapp med fickor och dold D-ring. Invändig säkerhetsficka. Sidfickor. Benficka med ficklock och telefonficka. Tumstocksicka med verktygsficka. Knäskyddsfickor med ställbarhet. Bakfickor, varav en med ficklock. Hammarhank. Långa och korta storlekar - produceras efter order med ca 5 dagars extra leveranstid.

Storlek: C44-64, C146-156, D96-120
Färg: 03 marinblå, 07 svart, 08 mörkgrön, 12 kornblå
Kvalitet: 500: 65% polyester / 35% bomull, twill med comfortfinish, 300 g/m²



A man with a beard and long hair, wearing a blue work suit, is leaning against a blue door in a workshop. He has his right hand on his head and his left hand in his pocket. The background shows a green wheelbarrow and various tools. The text "COMFORT LIGHT" is overlaid on the image.

COMFORT LIGHT

COMFORT LIGHT

En lätt men slitstark industrikollektion

Klassisk kollektion i slitstark 245 g/m² polyester/bomull. Med utmärkt passform och lång livslängd är kollektionen perfekt för industri- eller serviceföretaget. Flertalet av arbetskläderna är dessutom designade för att minimera risken att repa ömtåliga ytor, vilket är speciellt bra för exempelvis bilverkstäder.



1130 40 JACKA



1131 40 LÅNGROCK



1120 40 MIDJEBYXA



1125 40 CHINOS



1129 40 MIDJEBYXA DAM



1180 40 SHORTS



1110 40 OVERALL





1130 40 JACKA

Enkel industri- och servicejacka med dolt blyxtlås och tryckknappar. Ficka med blyxtlås och invändig D-ring på vänster bröst. Telefonficka på höger bröst. Rymliga sidfickor. Innerficka. Veck i rygg för extra rörelsevidd. Dolda tryckknappar vid ärmslut.

Storlek: XS-XXXL
Färg: 03 marinblå, 07 svart, 12 kornblå, 64 mörkgrå
Kvalitet: 400: 65% polyester / 35% bomull, 245 g/m²



1180 40 SHORTS

Enkla shorts med plastknapp i midjan. Rymliga sidfickor. Bakfickor. Tumstocksicka med verktygsficka. Benficka med ficklock, telefonficka och D-ring.

Storlek: C44-64
Färg: 03 marinblå, 07 svart, 12 kornblå, 64 mörkgrå
Kvalitet: 400: 65% polyester / 35% bomull, 245 g/m²



1131 40 LÅNGROCK

Enkel långrock med dolda tryckknappar framtill. Brösthickor, varav vänster med pennfack. D-ring. Framfickor. Innerficka. Sprund baktill.

Storlek: XS-XXXL
Färg: 03 marinblå, 04 vit
Kvalitet: 400: 65% polyester / 35% bomull, 245 g/m²



1110 40 OVERALL

Enkel industrioverall med dolt tvåvägs blyxtlås. Brösthickor med ficklock med öppning för penna och invändig D-ring på vänster bröst. Ställbar resår i midjan och veck i rygg för extra rörelsevidd. Sidfickor med genomgång. Bakfickor. Tumstocksicka med verktygsficka. Dolda tryckknappar vid ärmslut.

Storlek: XS-XXXL
Färg: 03 marinblå, 07 svart, 12 kornblå, 64 mörkgrå
Kvalitet: 400: 65% polyester / 35% bomull, 245 g/m²



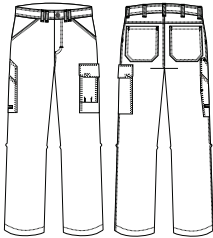

1120 40 MIDJEBYXA

Enkel midjebyxa med plastknapp i midjan. Rymliga sidfickor. Bakfickor. Tumstocksicka med verktygsficka. Benficka med ficklock, telefonficka och D-ring.

Storlek: C44-64, C146-156, D96-120
Färg: 03 marinblå, 07 svart, 12 kornblå, 64 mörkgrå
Kvalitet: 400: 65% polyester / 35% bomull, 245 g/m²

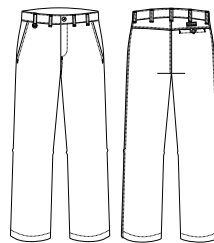

1125 40 CHINOS

Enkla chinos med plastknapp och D-ring i midjan. Sidfickor. En passpoalerad bakficka med plastknapp.

Storlek: C44-64, C146-156, D96-120
Färg: 03 marinblå, 07 svart
Kvalitet: 400: 65% polyester / 35% bomull, 245 g/m²

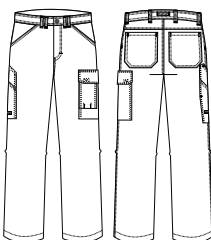

1129 40 MIDJEBYXA DAM

Enkel dambyxa med plastknapp i midjan. Rymliga sidfickor. Bakfickor. Tumstocksicka med verktygsficka. Benficka med ficklock, telefonficka och D-ring.

Storlek: 34-48
Färg: 03 marinblå, 07 svart
Kvalitet: 400: 65% polyester / 35% bomull, 245 g/m²



A man wearing a white and grey work suit and a black cap is painting a white wall. He is standing on a silver step ladder and holding a paintbrush. The background shows a white building with windows and a blue parking sign with the word "BESÖKAR" and a "P" symbol.

WHITE COTTON

WHITE COTTON

Arbetskläder för målare och murare

Rätt fickor och förstärkningar på utsatta partier gör att arbetskläderna klarar hårt slitage och ger en ökad livslängd på plaggen.

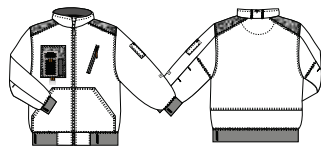

2030 00 JACKA

Skön och ledig jacka i bondad jersey med fleece på insidan och fräcka detaljer. Förstärkning över axlar och vid telefon- och pennfickan. Bröstkicka med blytlås. Rymliga framfickor. Ärmficka. Mudd i ärmslut och nedtill. Avtagbar D-ring.

Storlek: XS-XXXL
Färg: 04 vit
Kvalitet: 261: 65% polyester / 35% bomull, 500 g/m², bondad jersey med 100% polyesterfleece

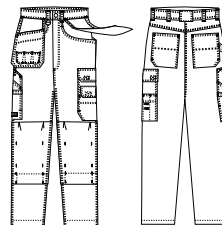

2050 13 WORKERBYXA

Målar/murarbyxa med dekorstickningar. HTPA-förstärkta hängfickor med tång- och mejselfack. Bakfickor. Dubbla benfickor med telefonficka. D-ring. Tumstocksicka. Knäskyddsfickor i HTPA med ställbarhet. Hammarhank.

Storlek: C44-64, C146-156, D96-120
Färg: 04 vit
Kvalitet: 131: 100% bomull, twill, 310 g/m²



A full-page photograph of a male worker in a blue industrial uniform and a blue hard hat. He is wearing safety glasses and pointing his right hand upwards. The background is a dark, industrial environment with some yellowish light reflecting off surfaces. The text 'ORIGINAL COTTON' is overlaid in large white letters on the left side of the image.

ORIGINAL COTTON

Arbetskläder i bomull för industri och verkstad

Sydd i ett slitstarkt bomullstyg och med en enkel design är kollektionen anpassad för industri- och verkstadsarbeten. Plaggen har bland annat dold knäppning för att minska risken att repa ömtåliga ytor.



2531 13 JACKA

Dold knäppning med blyxtlås och tryckknappar framtill. Bröstkfickor med ficklock, höger med telefonficka. D-ring. Innerfickor. Sidfickor. Veck i rygg för extra rörelsevidd. Tryckknappar för reglerbar midjevidd och ärmslut.

Storlek: XS-4XL
Färg: 03 marinblå
Kvalitet: 131: 100% bomull, twill, 310 g/m²

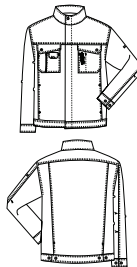

2521 13 MIDJEBYXA

Sidfickor. D-ring. Bakfickor. Benficka med ficklock, pennfack och telefonficka. Tumstocksicka. Knäskyddsfickor med ställbarhet. Hammarhank.

Storlek: C44-64, C146-156, D96-120
Färg: 03 marinblå
Kvalitet: 131: 100% bomull, twill, 310 g/m²

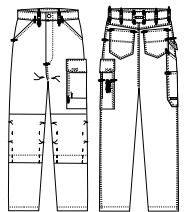

2541 13 HÄNGSELBYXA

Justerbara hängslen med fixlockspännen. Bröstlapp med ficka. D-ring. Invändig säkerhetsficka. Sidfickor med genomgång. Benficka med ficklock och telefonficka. Bakfickor. Tumstocksicka och hammarhank. Knäskyddsfickor med ställbarhet. Långa och korta storlekar - produceras efter order med ca 5 dagars extra leveranstid.

Storlek: C44-64, C146-156, D96-120
Färg: 03 marinblå
Kvalitet: 131: 100% bomull, twill, 310 g/m²

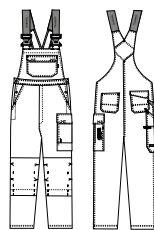

2511 13 OVERALL

Dold knäppning framtill med blyxtlås och tryckknappar. Bröstkfickor med ficklock. D-ring. Sidfickor med genomgång. Knäskyddsfickor med ställbarhet. Bakfickor. Tumstocksicka. Ställbar resår i midja och veck i rygg för extra rörelsevidd.

Storlek: XS-XXXL
Färg: 03 marinblå
Kvalitet: 131: 100% bomull, twill, 310 g/m²

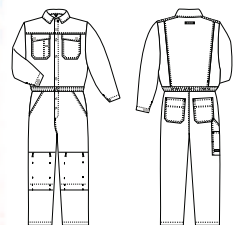



VINTER



EN 343 3:3

6200 46 VINTERJACKA

Fodrad vinterjacka med tejpade sömmar och reflexdetaljer. Quiltfodrad med pile framtill och ryggslut för extra god värmekänsla. Blixtlås med dubbel vindslå framtill. Justerbar och löstagbar huva. Krage med ställbar vidd. Bröstklock med ficklock varav höger med D-ring. Fack för penna under vänster bröstficklock. Telefonficka med blixtlås. Sidfickor med blixtlås. Dragsko i midja. Justerbar vidd nertill. Ventilationsöppning i rygg. Justerbar ärmvidd och invändig mudd. Säkerhetsficka med blixtlås för läsplatta/dokument under vindslå. Innerficka. Reflexdetaljer på axel, ärm och rygg. Blixtlås i foder för applicering av ryggtryck.

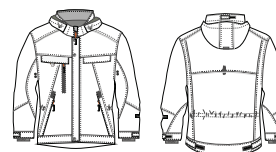

Storlek: XS-4XL

Färg: 07 svart

Kvalitet: 463: 100% polyester, T-TEX RS PU-laminerad, 205 g/m², vind- och vattenavvisande, EN 343 3:3

003: Foder, 100% polyester, quilt, 80 g/m²

008: Foder, 100% polyester, pile, 350 g/m²





3500 28 VINTERJACKA

Trendig quiltfodrad vinterjacka med HTPA-förstärkning över axlarna. Hög krage med invändig mudd och vindslå. Vänster bröstficka med ficklock och D-ring. Höger bröstficka med vertikal blyxtlåsficka, mobilficka och band för pennor. Sidfickor. Reflexdekorationer på ärm och rygg. Justerbar ärm- och midjevidd. Invändig mudd i ärm. Två innerfickor. Blyxtlås i foder för rygstryck.

Storlek: XS-4XL
Färg: 07 svart, 31 midnight blue
Kvalitet: 283: 65% polyester / 35% bomull, panama, 310 g/m², vattenavvisande
 213: Förstärkningstyg, HTPA Dobby, 100% polyamid med extra hög slitstyrka, 260 g/m²
 012: Foder, 100% polyester, quilt, 150 g/m²



6232 46 FUNKTIONSPARKAS T-TEX ONE

Parkas med löstagbart fleecefoder. Tvåvägs blyxtlås och dubbel vindslå med tryckknappar. Bröstfickor med blyxtlås. Värmefickor med blyxtlås. Säkerhetsficka under vindslå. Invändig mudd i ärm. Reflexpasspoaler över bröst och rygg. Dragsko i midja och nertill. Innerfickor. Huva i kragen.

Storlek: S-4XL
Färg: 03 marinblå, 07 svart
 462: 100% polyester, T-TEX One PU-laminerad, 205 g/m², vind- och vattenavvisande, EN 343 3:3
 007: Foder, 100% polyester, mesh
 510: Avtagbart foder, 100% polyesterfleece, 200 g/m²

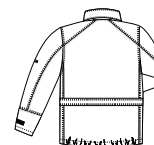
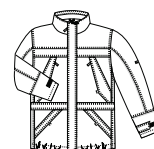

6520 30 PILOTJACKA MULTIFUNKTION

Multifunktionsjacka med förstärkt axelparti och avtagbara ärmarna. Bröstfickor med ficklock, D-ring och pennfickor. Telefonficka med blyxtlås. Innerficka. Sidfickor. Ärmficka med blyxtlås. Mudd i ärm och midja. Löstagbart pilefoder i bålen. Quiltfoder i ärmarna. Huva i kragen.

Storlek: XS-4XL
Färg: 03 marinblå, 07 svart, 73 blå/marin, 78 röd/svart, 87 mörkgrön/svart
 303: Bävernylon, 50% polyamid / 50% bomull, twill, PU-bestruken, 235g/m²
 460: Förstärkningstyg, 100% polyester, T-TEX PU-belagd, 180 g/m², vind- och vattenavvisande
 008: Avtagbart foder, 100% polyester, pile, 350 g/m²

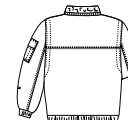
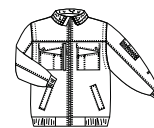



3535 48 SOFTSHELLJACKA

Softshelljacka med windstopper och fleece på insidan. Bröstkficka med blyxtlås på höger sida. D-ring. Framfickor med blyxtlås. Ärmficka med blyxtlås. Justerbart ärmslut med invändig mudd. Reflexpasspoaler runt ärm och på rygg. Innerficka med ficklock och två stora dokumentfickor. Dragsko nertill.

Storlek: XS-4XL
Färg: 21 rio red, 31 midnight blue, 67 antracit
Kvalitet: 481: 100% polyester, 330 g/m², bondad softshell med polyesterfleece, vind- och vattenavvisande
 163: Förstärkningstyg, Black & White, 100% polyamid med extra hög slitstyrka, 200 g/m²



6646 48 SOFTSHELLJACKA

Vind- och vattenavvisande softshelljacka med andasfunktion och fräcka detaljer. Avtagbara ärmor med förstärkning på armbåge. Reflexpasspoaler fram och bak. Vattentäta blyxtlås i bröst-, ärm- och framfickor. Telefonficka. Dragsko nertill. Reglerbar vidd i kragen. Avtagbar D-ring.

Storlek: XS-XXXL
Färg: 07 svart
Kvalitet: 480: 92% polyester / 8% elastan, 325 g/m², bondad softshell med polyesterfleece, vind- och vattenavvisande

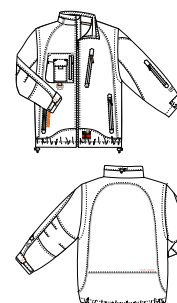

2030 00 JACKA

Skön och ledig jacka i bondad jersey med fleece på insidan och fräcka detaljer. Förstärkning över axlar och vid telefon- och pennfickan. Bröstkficka med blyxtlås. Rymliga framfickor. Ärmficka. Mudd i ärmslut och nedtill. Avtagbar D-ring.

Storlek: XS-XXXL
Färg: 04 vit
Kvalitet: 261: 65% polyester / 35% bomull, 500 g/m², bondad jersey med 100% polyesterfleece

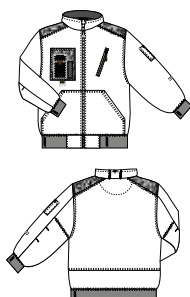

6606 00 HOODJACKA

Skön och ledig bondad jersey hoodjacka med fleece på insidan och fräcka detaljer. Förstärkning över axlar och vid telefon- och pennfickan. Bröstkficka med blyxtlås. Rymliga framfickor. Ärmficka. Huva med dragsko. Mudd i ärmslut och nedtill. Avtagbar D-ring.

Storlek: XS-XXXL
Färg: 07 svart
Kvalitet: 261: 65% polyester / 35% bomull, 500 g/m², bondad jersey med 100% polyesterfleece

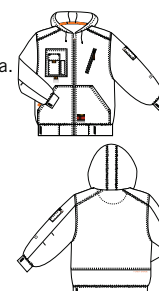

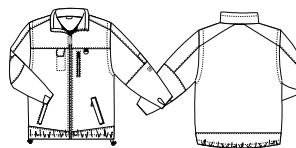

6641 47 FUNKTIONSFLEECE

Multifunktionsfleece med avtagbara ärmar och god andningsförmåga. Förstärkningar på axelparti samt armbåge. Telefonficka. Brösthicka med blixtlås. D-ring. Framfickor med blixtlås. Dragsko nertill. Förlängd rygg. Tumgrepp.

Storlek: XS-XXXL
Färg: 03 marinblå, 07 svart
Kvalitet: 470: 100% polyesterfleece, 300 g/m², 3-lager bondad fleece med PU-laminat, vind- och vattenavvisande

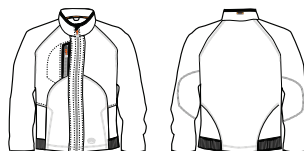

3530 26 STICKAD FLEECEJACKA

Riktigt skön och bekväm fleecejacka med stickad utsida. Blixtlås med invändig vindslå framtill. Brösthicka med blixtlås på höger sida. Framfickor med fleece på insidan. Mudd i sidan nertill. Elastiskt band i ärmslut.

Storlek: XS-4XL
Färg: 65 steel grey
Kvalitet: 262: 45% polyester / 45% acryl / 10% ull, 400 g/m², stickat material bondad med 100% polyesterfleece



3831 51 FLEECEJACKA

Mjuk och varm fleecejacka med kontrastsömmar och blixtlås framtill. Brösthicka med blixtlås. Sidfickor. Elastiskt band och tumgrepp i ärmslut. Innerficka.

Storlek: XS-4XL
Färg: 07 svart, 77 marin/blå
Kvalitet: 511: 100% Polyesterfleece, 280 g/m²



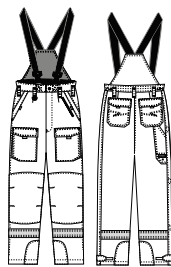

EN 343 3:3

612 46 FUNKTIONSBYXA T-TEX ONE

Varmfodrad funktionsbyxa med tejpadade sömmar. Avtagbara justerbara hängslen med fixlockspännen. Hög rygg för extra skydd. Hällor i midjan. Sidfickor. Extra sidficka med blyxtlås. Fram- och bakfickor med ficklock. Tumstocksicka. Tvåvägs blyxtlås på benens utsida. Snöläs i benen. Invändiga knäskyddsfickor. Quiltfoder.

Storlek: XS-XXXL
Färg: 07 svart, 32 marin
Kvalitet: 462: 100% polyester, T-TEX One PU-laminerad, 205 g/m², vind- och vattenavvisande, EN 343 3:3
 003: Foder, 100% polyester, quilt, 80 g/m²

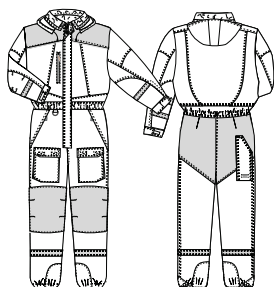

6120 30 VINTEROVERALL

Tvåvägs blyxtlås och vindslå med dold säkerhetsficka framtill. Rymlig bröstficka med vattentätt blyxtlås. Sidfickor med blyxtlås. Framfickor med ficklock. Invändiga knäskyddsfickor. Tvåvägs blyxtlås på benens utsida med invändig vindslå. Tumstocksicka. Resår och dragsko i midja. Invändig mudd i ärmslut. Avtagbar huva med dragsko. Avtagbar D-ring. Reflexer på bröst, rygg, ärm och ben. Quiltfodrad. Pilefoder i stuss, huva och krage.

Storlek: XS-XXXL
Färg: 77 marin/blå, 82 svart/grå
Kvalitet: 303: Bävernylon, 50% polyamid / 50% bomull, twill, PU-bestuken, 235 g/m²
 460: Förstärkningstyg, 100% polyester, T-TEX PU-belagd, 180 g/m², vind- och vattenavvisande
 008: Foder, 100% polyester, pile, 350 g/m²







6930 51 TERMOJACKA

Termojacka i dubbelquilt med blyxtlås framtill. Förlängd rygg. Brösthicka. Sidfickor. Två stora innerfickor. Mudd i hals och ärm.

Storlek: XS-4XL
Färg: 07 svart
Kvalitet: 515: 100% polyester, double diamond quilt, 215 g/m²



6961 51 TERMOVÄST

Termoväst i dubbelquilt med blyxtlås framtill. Förlängd rygg. Brösthicka. Sidfickor. Två stora innerfickor. Mudd i hals.

Storlek: XS-4XL
Färg: 07 svart
Kvalitet: 515: 100% polyester, double diamond quilt, 215 g/m²



6920 51 TERMOBYXA

Termobyxa i dubbelquilt med gylf och tryckknapp. Sidoresår i linningen. Mudd i benslut.

Storlek: XS-4XL
Färg: 07 svart
Kvalitet: 515: 100% polyester, double diamond quilt, 215 g/m²



6872 42 POLOTRÖJA

Fukttransporterande 3-funktion. Lång ärm. Blyxtlås i polokragan. Mudd i ärm.

Storlek: XS-XXXL
Färg: 07 svart
Kvalitet: 429: 58% polyester / 42% bomull, 3-funktion, jaquard 2-layer, 215 g/m²



6871 42 UNDERTRÖJA

Fukttransporterande 3-funktionströja. Lång ärm. Mudd i hals och ärm.

Storlek: XS-XXXL
Färg: 07 svart
Kvalitet: 429: 58% polyester / 42% bomull, 3-funktion, jaquard 2-layer, 215 g/m²



6820 42 LÅNGKALSONG

Fukttransporterande 3-funktion. Mudd nertill.

Storlek: XS-XXXL
Färg: 07 svart
Kvalitet: 429: 58% polyester / 42% bomull, 3-funktion, jaquard 2-layer, 215 g/m²



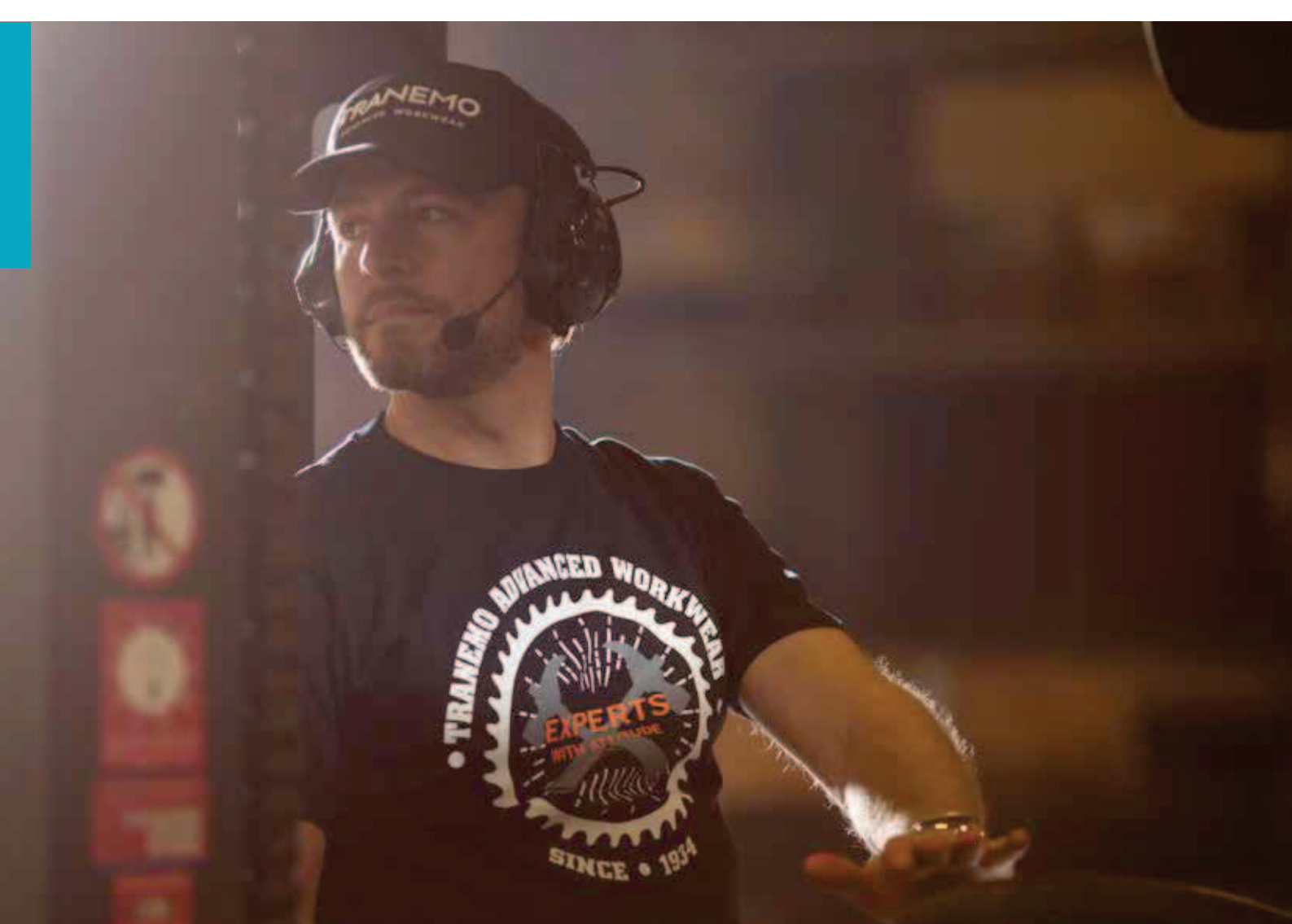

TILLBEHÖR



3572 11 T-SHIRT

T-shirt med tryck. Kort ärm. Förstärkt halslinning.

Storlek: XS-4XL
Färg: 03 marinblå, 04 vit, 07 svart, 67 antracit
Kvalitet: 112: 100% bomull, 175 g/m²



3573 11 T-SHIRT

T-shirt med tryck. Kort ärm. Förstärkt halslinning.

Storlek: XS-4XL
Färg: 03 marinblå, 04 vit, 07 svart, 67 antracit
Kvalitet: 112: 100% bomull, 175 g/m²



3870 11 T-SHIRT

T-shirt i hög kvalitet. Kort ärm.
Förstärkt halslinning.

Storlek: XS-4XL
Färg: 77 marin/blå, 82 svart/grå
Kvalitet: 112: 100% bomull, 175 g/m²

8012 11 T-SHIRT

T-shirt i hög kvalitet. Kort ärm.
Förstärkt halslinning.

Storlek: XS-4XL
Färg: 02 röd, 03 marinblå, 04 vit, 07 svart,
67 antracit
Kvalitet: 112: 100% bomull, 175 g/m²

8033 24 PIKÉTRÖJA

Högkvalitativ pikétröja med bröstficka.
Knappslå och krage. Kort ärm.

Storlek: XS-4XL
Färg: 03 marinblå, 07 svart
Kvalitet: 240: 50% bomull / 50% polyester, 215 g/m²

NEW

3574 26 SWEATSHIRT

Rundhalsad sweatshirt med tryck.

Storlek: XS-XXXL
Färg: 03 marinblå, 06 grå, 07 svart
Kvalitet: 260: 65% bomull / 35% polyester, 280 g/m²

NEW

3575 26 SWEATSHIRT

Rundhalsad sweatshirt med tryck.

Storlek: XS-XXXL
Färg: 03 marinblå, 06 grå, 07 svart
Kvalitet: 260: 65% bomull / 35% polyester, 280 g/m²

8312 26 SWEATSHIRT

Rundhalsad sweatshirt.

Storlek: XS-XXXL
Färg: 03 marinblå, 06 grå, 07 svart
Kvalitet: 260: 65% bomull / 35% polyester, 280 g/m²

8131 22 SKJORTA

Långärmad skjorta med tryckknappar framtill.
Bröstfickor med ficklock, varav vänster med öppning
för penna.

Storlek: XS-4XL
Färg: 02 röd, 03 marinblå, 07 svart, 64 mörkgrå
Kvalitet: 221: 60% bomull / 40% polyester, twill, 200 g/m²

8141 22 SKJORTA

Kortärmad skjorta med tryckknappar framtill.
Bröstfickor med ficklock, varav vänster med öppning
för penna.

Storlek: XS-4XL
Färg: 02 röd, 03 marinblå, 07 svart, 64 mörkgrå
Kvalitet: 221: 60% bomull / 40% polyester, twill, 200 g/m²





9048 00 PILOTHJÄLM

Pilothjälm med quiltfoder och fuskpäls. Kardborreknäppning.

Storlek: M (57/58 cm), L (60/61 cm)
Färg: 06 grå, 55 gul
Kvalitet: 100% polyester



9068 00 MÖSSA

Mössa med fleecefoder.

Storlek: One size
Färg: 03 marinblå, 07 svart
Kvalitet: 95% bomull / 5% elastan
 Foder, 100% polyester



9168 00 STICKAD MÖSSA

Stickad mössa med TRANEMO logo.

Storlek: One size
Färg: 06 grå
Kvalitet: 96% akryl / 4% elastan



9124 00 KEPS

Keps med TRANEMO logo. Justerbar storlek.

Storlek: One size
Färg: 07 svart
Kvalitet: 100% bomull



9028 51 FLEECEFODER

Fleecefoder utan armar som passar till jackorna 3830, 4830 och 7730. Fästes med tryckknappar. S=X-S, L=M-L, XXL=XL-3XL

Storlek: S, L, XXL
Färg: 06 grå
Kvalitet: 511: 100% Polyesterfleece, 280 g/m²



9020 00 KNÄSKYDD

Bästa skydd för arbeten på knä. Passar alla våra knäskyddssockor.

Storlek: One size
Färg: 06 grå
Kvalitet: 100% EVA



9032 00 KNÄSKYDD

Extra kraftiga knäskydd.

Storlek: One size
Färg: 07 svart
Kvalitet: Neopren



EN 14404 TYP 2

9044 00 CERTIFIERAT KNÄSKYDD

Certifierade knäskydd. Passar alla våra knäskyddssockor.

Storlek: One size
Färg: 06 grå
Kvalitet: 100% EVA



EN 14404 TYP 2

9045 00 CERTIFIERAT KNÄSKYDD

Extra kraftiga certifierade knäskydd.

Storlek: One size
Färg: 07 svart
Kvalitet: Neopren



9011 00 STRUMPA

Strumpa med TRANEMO logo.

Storlek: 39-42, 43-46
Färg: 07 svart
Kvalitet: 80% bomull / 18% polyamid / 2% elastan



9041 00 ULLSTRUMPA

Kraftig ullstrumpa med TRANEMO logo.

Storlek: 37-39, 40-42, 43-45, 46-48
Färg: 07 svart
Kvalitet: 50% akryl / 30% ull / 18% polyamid / 2% elastan





9013 00 BÄLTE LÄDER

Svart spaltläder av högsta kvalitet. Justerbar längd. Bredd 40 mm.

Storlek: One size
Färg: 07 svart
Kvalitet: Läder



9029 52 BÄLTE

Bälte med justerbar längd. Bredd 37 mm.

Storlek: One size
Färg: 07 svart
Kvalitet: 74% polypropylen / 26% gummi



9037 00 ELASTISKT BÄLTE

Elastiskt bälte med kardborreknäppning. Bredd 40 mm. Längd: S=83 cm, M=91 cm, L=100 cm, XL=110 cm, XXL=120cm.

Storlek: S-XXL
Färg: 07 svart
Kvalitet: polyester / elasthan



9046 00 BÄLTE

Bälte i kraftig nylon med plastspänne. Justerbar längd. Bredd 30 mm.

Storlek: One size
Färg: 07 svart
Kvalitet: 100% nylon



9027 00 HÅNGSLEN

Hängslen med TRANEMO logo. Bredd 45 mm.

Storlek: One size
Färg: 07 svart
Kvalitet: polyester / elasthan



7572 00 HÅNGSLEN

Hängslen med dekorativt mönster och metallspänne med antikfinish. Reglerbar längd.

Storlek: One size
Färg: 82 svart/grå
Kvalitet: 44% viskos / 39% polyester / 17% elasthan



9016 00 HAMMARHÅLLARE

Hammarhållare i svart plastlaminerad metall. Monteras i ett verktygsfäste som finns på många av våra hantverksplagg.

Storlek: One size
Färg: 07 svart
Kvalitet: Metall



9019 00 ID-KORTSFICKA

ID-kortsficka som monteras i en D-ring. Fästes med tryckknapp.

Storlek: One size
Färg: 07 svart
Kvalitet: 100% polyester



9030 52 MELLANBIT

För extra vidd i väst 3860. Placeras framtill i blixtlås.

Storlek: One size
Färg: 06 grå
Kvalitet: 210: HTPA, 100% polyamid med extra hög slitstyrka, 210 g/m²

PRO001 SKÄRSKYDD

Skärskydd som träs på armen, spänns fast med kardborreband upptill. 45cm lång. Säljes styckvis.

Storlek: One size
Färg: 06 grå
Kvalitet: Dyneema / Glas / Tencel, EN 388 cut 5



PROFILE FLEX

Med plaggen i COMFORT LIGHT som bas kan du skapa otaliga kombinationer med Profile Flex. Välj en eller flera detaljer i önskad färg så kan du få ett plagg som matchar din företagsprofil exakt.

Färger:



02

Röd



03

Marin



04

Vit



07

Svart



08

Mörkgrön



12

Klarblå



64

Grå

Fluorescerande färger:



50

Hi-Vis orange



51

Hi-Vis röd



55

Hi-Vis gul

Detaljer

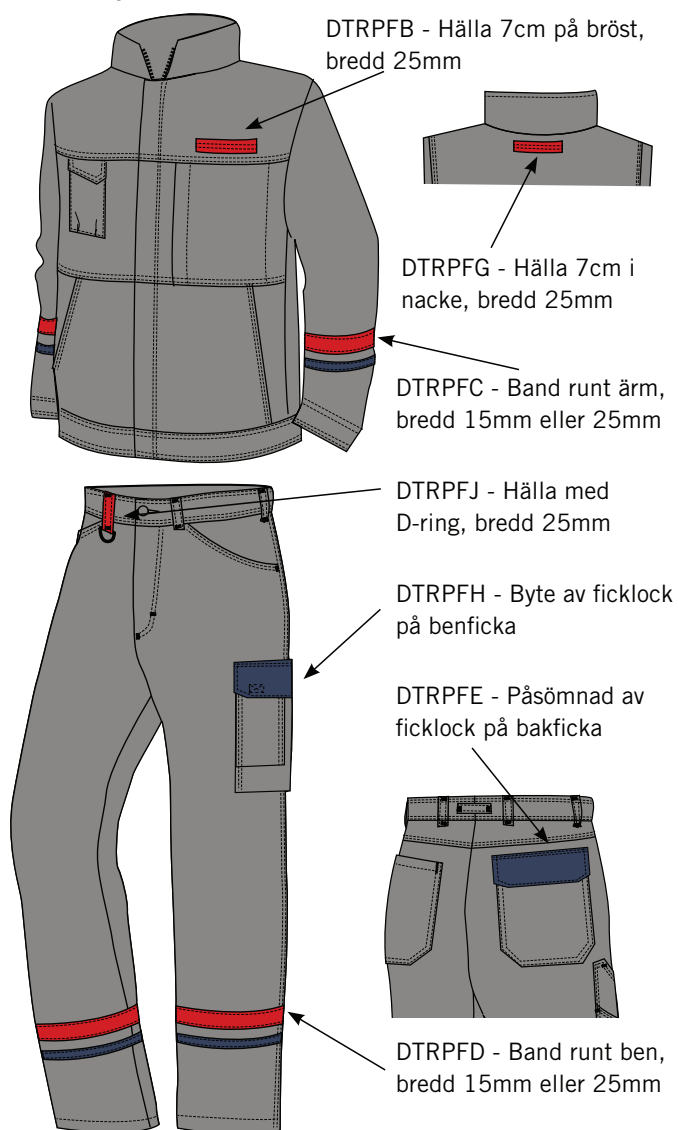

ON DEMAND

Med On Demand kan du förstärka din identitet ytterligare eller på annat sätt förädla dina inköpta lagervaror. Hittar du inte vad du söker här, kontakta kundtjänst för mer information.

Transfertryck

Vi har ett eget screentryckeri för att snabbt kunna ta fram transfer och leverera dina arbetskläder med ett personligt utseende. Vi kan trycka upp till tre färger.



Extra hängfickor eller knäskyddsfickor

Vill du komplettera din byxa med hängfickor eller knäskyddsfickor? Vi har hängfickor och knäskyddsfickor i de flesta av våra kvaliteter som kan monteras på i efterhand.



Montering av extra reflexer

Använder du ofta dina arbetskläder utomhus i mörker? Vi ombesörjer påsömnad av reflexer på ofodrade lagerplagg. Reflexerna finns i två olika bredder; 20 och 50 mm samt 50 mm flamskyddade reflexer. Vi kan även montera en kombination av fluorescerande tyg och reflex.



Flamskyddade benförstärkningar

Benförstärkningar av kraftig aramid som ger ett mycket bra skydd mot metallstänk och värme. Perfekt för gjutare eller vid jobb med kapning av metall. Förlänger byxans livslängd avsevärt. Finns i två storlekar: Hög eller låg.



Vulkanisering av knäskyddsfickor



Montering av emblem



Montering av ID-ficka



DEN VIKTIGA KVALITETSKONTROLLEN

I vår strävan mot att du som kund alltid ska erhålla en produkt som uppfyller dina krav och förväntningar lägger vi stor vikt vid att kvalitetssäkra våra produkter. Kvalitetskontrollen omfattar alla steg och material i tillverkningskedjan, från produktutveckling till färdig produkt. Detta för att du som kund alltid ska få en produkt som håller länge och klarar alla tuffa krav som ställs på dina arbetskläder.

Innan den färdiga produkten blir godkänd och kan säljas på marknaden genomgår den följande tester:

- Innan tillverkningen startas specificerar och godkänner vi alla material som ingår i produkten.
- Alla tyger och reflexer testas i vårt laboratorium. Deras olika egenskaper testas beroende på hur tyget ska användas och vilken funktion det ska uppfylla. Viktiga parametrar kan vara krympning, hållfasthet, färgäkthet, pilling och brännbarhet.
- Nya material provtvättas alltid, så att vi vet att de klarar industriell tvätt.
- Certifiering av produkter och tyger sker efter omfattande tester på externa krediterade laboratorier.
- Kvalitetskontrollen omfattar även inleveranskontroll av färdiga plagg.



MATERIALINFO

I tabellen nedan finns en beskrivning av alla tyger i katalogen. Den vänstra kolumnen anger materialnummer, vilket även finns angivet i produkttexterna. I den högra kolumnen beskrivs komposition, vikt och övriga egenskaper. Om tyget är certifierat finns även en förteckning av EN standarderna.

Nr	Materialbeskrivning	Nr	Materialbeskrivning
003	Quilt, 100% polyester med polyestervadd, 80 g/m ²	112	100% bomull, 175 g/m ² Singel jersey med bra tvättegenskaper.
004	Quilt, 100% polyester med polyestervadd, 110 g/m ²	113	55% polyester / 45% bomull, 200 g/m ² Piké i fluorescerande färger. Behaglig, formstabil interlock med bomullsinsida. EN ISO 20471
007	Mesh, 100% polyester	131	100% bomull, 310 g/m ² Behaglig bomullstwill.
008	Pile, 100% polyester, 350 g/m ²	150	100% bomull, 375 g/m ² Kraftig bomullstwill. Slitstark. Förtvättade plagg minimerar fortsatt krympning.
012	Quilt, 100% polyester med polyestervadd, 150 g/m ²	163	Black & White - 100% polyamid, 200 g/m ² Förstärkningstyg med extra hög slitstyrka.
050	Cantex Heavy Rib - 57% modakryl / 36% bomull / 5% elastan / 2% antistat, 335 g/m ² Inherent flamskyddad trikå. EN ISO 11612 A1 B1 C1 F1 EN 61482-1-2 class 1 EN 1149-3 EN ISO 20471 för fluorescerande färger	191	Graphite - kol / aramid, 240 g/m ² Inherent flamskyddat tyg för skydd vid svetsarbete. EN ISO 11611 class 1
054	Flamskyddad quilt - 45% modakryl / 35% bomull / 18% polyamid / 2% antistat, med polyestervadd 80 g/m ² Inherent flamskyddat tyg med flamskyddad polyestervadd.	210	HTPA - 100% polyamid, 210 g/m ² Förstärkningstyg med extra hög slitstyrka.
055	Flamskyddad quilt - 45% modakryl / 35% bomull / 18% polyamid / 2% antistat, med polyestervadd, 110 g/m ² Inherent flamskyddat tyg med flamskyddad polyestervadd.	213	HTPA Dobby - 100% polyamid, 260 g/m ² Förstärkningstyg, strukturerad väv med extra hög slitstyrka.
060	Flamskyddad pile - 87% modakryl / 13% bomull, 320 g/m ² Inherent flamskyddat pilefoder. EN ISO 14116 Index 3	221	60% bomull / 40% polyester, 200 g/m ² Bomull/polyestertwill med bomullskänsla och polyesterns fördelar som bra tvättegenskaper och slitstyrka.

Nr	Materialbeskrivning
240	50% bomull / 50% polyester, 215 g/m² Formstabil piké i behaglig bomull/polyesterkvalitet.
260	65% bomull / 35% polyester, 280 g/m² Sweatshirtkvalitet med ruggad insida.
261	65% polyester / 35% bomull, 500 g/m² Bondad jersey med 100% polyesterfleece.
262	45% akryl / 45% polyester / 10% ull, 400 g/m² Grovstickad trikå, bondad med 100% polyesterfleece på insida.
264	80% polyester / 20% bomull, 300 g/m² Sweatshirtkvalitet med öglebaksida i fluorescerande färger. EN ISO 20471
282	65% polyester / 35% bomull, 310 g/m² Canvas/Panama. Komfortabel kvalitet med grov struktur.
283	65% polyester / 35% bomull, 310 g/m² Canvas/Panama med vattenavvisande impregnering.
303	Bävernylon - 50% polyamid / 50% bomull, 235 g/m² Twill med polyamid på utsidan vilket ger hög slit- och nötningsstyrka. Vattenavvisande impregnering kompletterad med PU-belagd baksida ger bra skydd mot väta.
400	65% polyester / 35% bomull, 245 g/m² Bomull/polyestertwill med hög komfort och mycket goda tvättegenskaper. Väven är slitstark med hög färg- och skrynkelhärdighet. Snabbtorkande.
429	58% polyester / 42% bomull, 215 g/m² Trikå. 2-lager jaquard med 3-funktion som transporterar och absorberar fukt samt isolerar värme.
440	54% bomull / 46% polyester, 260 g/m² Fluorescerande twill med ripstop för ökad rivhållfasthet. Bomullsinsida för extra hög komfort. EN ISO 20471
452	85% polyester / 15% bomull, 270 g/m² Slitstark satin i fluorescerande färger. EN ISO 20471
460	T-TEX - 100% polyester, PU-belagd, 180 g/m² Vind- och vattenavvisande. Vattenpelare 5000 mm.
462	T-TEX One - 100% polyester, PU-laminerad, 205 g/m² Vind- och vattenavvisande. Vattenpelare 8000 mm. Andningsförmåga/vattenångmotstånd <20 Pa m ² /W. EN 343 class 3:3 EN ISO 20471 för fluorescerande färger
463	T-TEX RS - 100% polyester, PU-laminerad, 205 g/m² Vind- och vattenavvisande. Vattenpelare 5000 mm. Andningsförmåga/vattenångmotstånd 5,6 Pa m ² /W. EN 343 class 3:3 EN ISO 20471 för fluorescerande färger
470	100% polyester, 300 g/m² 3-lagersfleece med PU-laminat och baksida av mesh, vindavvisande.
480	92% polyester / 8% elastan, 325 g/m² Softshell, PU-laminerad med polyesterfleece. Vind- och vattenavvisande. Vattenpelare 3000 mm. EN ISO 20471 för fluorescerande färger
481	100% polyester, 330 g/m² Softshell, PU-laminerad med polyesterfleece. Vind- och vattenavvisande. Vattenpelare 3000 mm.

Nr	Materialbeskrivning
500	65% polyester / 35% bomull, 300 g/m² Bomull/polyestertwill med hög komfort och mycket goda tvättegenskaper. Väven är slitstark med hög färg- och skrynkelhärdighet. Comfortfinish ger en behaglig bomullskänsla.
510	Fleece, 100% polyester, 220 g/m² Ruggad rätsida.
511	Fleece, 100% polyester, 280 g/m² Ruggad rät- och avigsida.
515	Dubbel quilt, 100% polyester, 215 g/m² Double diamond quilt
801	Barricader TC - 100% para-aramid, belagd med polymer, 545 g/m² Inherent flamskyddat förstärkningsmaterial som ger ett mycket bra skydd mot metallstänk och värme. EN ISO 11612 A1+A2 B2 C1 E3 EN ISO 11611 class 1 EN 1149-3
803	Barricader EP - 100% para-aramid, 545 g/m² Inherent flamskyddat förstärkningsmaterial som ger ett mycket bra skydd mot metallstänk. EN ISO 11612 A1 B1 C1 D3 E3 F1 EN ISO 11611 class 1 EN 1149-3 EN ISO 20471 för fluorescerande färger
804	HTFR Dobby - 39,5% modakryl / 28% polyamid / 17% bomull / 15% aramid / 0,5% antistat, 270 g/m² Inherent flamskyddat förstärkningsmaterial. EN ISO 11612 A1 B1 C1 F1 EN ISO 11611 class 1 EN 1149-3
811	Tera TX - 48% modakryl / 38% bomull / 12% polyamid / 2% antistat, 260g/m² Inherent flamskyddat tyg med behaglig känsla. Extra förstärkt garn ger bra rivhållfasthet trots låg vikt. EN ISO 11612 A1 B1 C1 E1 F1 EN 61482-1-2 class 1 EN 61482-1-2 class 2 (i kombination med kvalitet 989 eller 911) EN 61482-1-1, Arc Rating 9,5 cal/cm ² EN 61482-1-1, Arc Rating 20,1 cal/cm ² (i kombination med kval. 901) EN 61482-1-1, Arc Rating 21,4 cal/cm ² (i kombination med kval. 989) EN 61482-1-1, Arc Rating 40,5 cal/cm ² (i komb. med kval. 899+895) EN 61482-1-1, Arc Rating 52,0 cal/cm ² (i komb. med kval. 903+901) LOI 29,8% EN 1149-3 EN 13034 EN ISO 20471 för fluorescerande färger
821	Edge HVO - 50% polyester / 27% modakryl / 22% bomull / 1% antistat, 355 g/m² Inherent flamskyddat tyg. EN ISO 11612 A1 B1 C1 D1 E3 F1 EN ISO 11611 class 2 EN 61482-1-2 class 1 EN 61482-1-1, Arc Rating 8,7 cal/cm ² EN 1149-3 EN ISO 20471 för fluorescerande färger GO/RT 3279 fluorescerande orange
842	Aramid 4999HV - 41% aramid / 40% polyester / 18% modakryl / 1% antistat, 220 g/m² Inherent flamskyddat tyg i fluorescerande färger. EN ISO 11612 A1 B1 C1 F1 EN 61482-1-2 class 1 (i kombination med kvalitet 911) EN 61482-1-1, Arc Rating 15,6 cal/cm ² (i kombination med kval. 911) LOI 31,2% EN 1149-3 EN 13034 EN ISO 20471

Nr	Materialbeskrivning	Nr	Materialbeskrivning
845	Aramid 6.4FC - 79% aramid / 20% modakryl / 1% antistat, 220 g/m² Inherent flamskyddat tyg med bra flamskyddsegenskaper kombinerat med hög slitstyrka och låg vikt. EN 11612 A1+A2 B1 C1 EN 61482-1-2 class 1 EN 61482-1-1, Arc Rating 10,1 cal/cm ² LOI 31,2% EN 1149-3 EN 13034	880	Cantex 1210 - 48% modakryl / 46% bomull / 3% aramid / 3% antistat, 350 g/m² Inherent flamskyddat tyg med bra skydd mot smält metall, konvektiv hetta eller strålningsvärme. Högsta möjliga skydd för flytande järn. EN 11612 A1+A2 B1 C1 E3 F1 (D3 i kombination med kvalitet 920, Cantex JX) EN ISO 11611 class 1 EN 61482-1-2 class 1 EN 61482-1-1, Arc Rating 11,9 cal/cm ² LOI 34,3% EN 1149-3 EN 13034
848	Aramid 2.9IR - 41% aramid / 40% polyester / 18% modakryl / 1% antistat med PU/PTFE laminat, 290 g/m² Inherent flamskyddat, laminerat tyg i fluorescerande färger. Vind- och vattenavvisande. Vattenpelare 10 000 mm. Andningsförmåga / vattenångmotstånd 4,8 Pa m ² /W. EN ISO 11162 A1 B1 C1 E2 F1 EN ISO 11611 class 1 EN 61482-1-2 class 1 EN 61482-1-1, Arc Rating 11,5 cal/cm ² EN 1149-3 EN 13034 EN ISO 20471 EN 343, class 3:3	882	Cantex 2.0 - 52% modakryl / 38% bomull / 6% viskos / 3% aramid / 1% antistat, 350 g/m² Inherent flamskyddat tyg med bra skydd mot smält metall, konvektiv hetta eller strålningsvärme. Högsta möjliga skydd för flytande järn. EN 11612 A1+A2 B1 C1 E3 F1 EN ISO 11611 class 1 EN 61482-1-2 class 1 EN 61482-1-2 class 2 (i kombination med kvalitet 920) EN 61482-1-1, Arc Rating 15,0 cal/cm ² EN 61482-1-1, Arc Rating 29,9 cal/cm ² (i kombination med kval. 920) EN 61482-1-1, Arc Rating 40,7 cal/cm ² (i kombination med kvalitet 911 och 920) LOI 32,3% EN 1149-3 EN 13034 EN ISO 20471 för fluorescerande färger
862	Outback 250 - 65% viskos / 22% aramid / 12% polyamid / 2% antistat, 250g/m² Inherent flamskyddat tyg med bra flamskyddsegenskaper kombinerat med en skön känsla och bra tvättegenskaper. EN 11612 A1+A2 B1 C1 D1 E1 F1 EN ISO 11611 class 1 EN 61482-1-2 class 1 EN 61482-1-1, Arc Rating 10,5 cal/cm ² LOI 28,9% EN 1149-3 EN 13034 EN ISO 20471 för fluorescerande färg	890	Cantex Jersey - 55% modakryl / 45% bomull, 170 g/m² Inherent flamskyddad singeljersey. EN ISO 11612 A1+A2 B1 C1 F1 EN 61482-1-2 class 1
863	Outback HW - 74% viskos / 15% aramid / 10% polyamid / 1% antistat, 425 g/m² Inherent flamskyddat tyg anpassat för svetsarbeten. EN 11612 A1+A2 B1 C1 E3 F1 EN ISO 11611 class 2 EN 61482-1-2 class 2 EN 61482-1-1, Arc Rating 12,3 cal/cm ² LOI 28,9% EN 1149-3 EN 13034	891	Cantex Dual 220 - 35% modakryl / 30% polyester / 21% viskos / 9% bomull / 3% polyamid / 2% antistat, 220 g/m² Dubbelstickad inherent flamskyddad trikå med behaglig mjuk insida. Fluorescerande. EN ISO 11612 A1 B1 C1 F1 EN 61482-1-2 class 1 EN 61482-1-1, Arc Rating 7,3 cal/cm ² LOI 25,4% EN 1149-3 EN ISO 20471
873	Magma C - 55% viskos / 40% ull / 5% polyamid, 370 g/m² Skön ullkvalitet lämplig för aluminiumindustri. EN 11612 A1 + A2 B1 C2 D3 E3 F1 EN ISO 11611 class 2 EN 61482-1-2 class 1 EN 61482-1-1, Arc rating 9,5 cal/cm ² LOI 25,9% Cryolite ISO 9185 85 g	892	Cantex Dual 320 - 42% modakryl / 21% polyester / 18% bomull / 14% viskos / 3% polyamid / 2% antistat, 320 g/m² Dubbelstickad inherent flamskyddad trikå med behaglig mjuk insida. Fluorescerande. EN ISO 11612 A1 B1 C2 F1 EN 61482-1-2 class 1 EN 61482-1-1, Arc Rating 11,3 cal/cm ² LOI 28,3% EN 1149-3 EN ISO 20471
874	Magma HV - 54% viskos / 20% ull / 20% polyamid / 1% antistat, 375 g/m² Fluorescerande gul. Lämplig för aluminiumindustri. EN 11612 A1+A2 B1 C1 D3 E3 F1 EN ISO 11611 class 2 EN 61482-1-2 class 1 EN 61482-1-1, Arc Rating 14,0 cal/cm ² LOI 33,4% Cryolite ISO 9185 > 100g EN ISO 20471	893	Cantex Fleece - 45% modakryl / 35% bomull / 18% polyester / 2% antistat, 330 g/m² Inherent flamskyddad fleece. EN ISO 11612 A1+A2 B1 C2 F2 EN 61482-1-2 class 1 EN 1149-3
875	Magma S - 70% viskos / 20% ull / 10% polyamid, 310 g/m² Skön ullkvalitet lämplig för aluminiumindustri. EN 11612 A1+A2 B1 C1 D3 E3 F1 EN 61482-1-1, Arc Rating 8,3 cal/cm ² LOI 27,8% Cryolite ISO 9185 94g EN ISO 20471 för fluorescerande färger	894	Cantex Pearl - 59% modakryl / 39% bomull / 2% antistat, 310 g/m² Inherent flamskyddad trikå. EN ISO 11612 A1 B1 C1 F1 EN 61482-1-2 class 1 EN 1149-3 EN ISO 20471 för fluorescerande färger

- Nr Materialbeskrivning**
- 895 Cantex Jersey AT - 59% modakryl / 39% bomull / 2% antistat, 190 g/m²**
 Inherent flamskyddad singeljersey i fluorescerande färg.
 EN ISO 11612 A1 B1 C1
 EN 1149-3
 EN ISO 20471
 För artikel 5072 89 och 6372 89 gäller även följande tillägg:
 EN 61482-1-2 class 1
 EN 61482-1-1, Arc Rating 5,1 cal/cm²
 LOI 26,0%
- 896 Outback J245 – 79% viskos / 10% aramid / 10% polyamid / 1% antistat, 245 g/m²**
 Inherent flamskyddad singeljersey med skydd för ljusbåge, open arc cat.2.
 EN ISO 11612 A1 B1 C1 F1
 EN 61482-1-1, Arc Rating 8,5 cal/cm²
 EN 1149-3
- 897 Cantex Piké - 59% modakryl / 39% bomull / 2% antistat, 220 g/m²**
 Inherent flamskyddad piké.
 EN ISO 11612 A1 B1 C1 F1
 EN 61482-1-2 class 1
 EN 61482-1-1, Arc Rating 5,1 cal/cm²
 LOI 26,0%
 EN 1149-3
- 898 Cantex Jersey IR - 54% modakryl / 44% bomull / 2% antistat, PU-laminerad, 210 g/m²**
 Funktionellt och lätt foder i inherent flamskyddad trikå med vind- och vattenavvisande laminat.
 Vattenpelare 10000 mm.
 EN ISO 14116 Index 3
 EN 1149-3
- 899 Cantex Terry - 59% modakryl / 39% bomull / 2% antistat, 290 g/m²**
 Inherent flamskyddat sweatshirt-trikå med öglebaksida.
 EN ISO 11612 A1 B1 C2 F1
 EN 61482-1-2 class 1
 EN 61482-1-1, Arc Rating 17,8 cal/cm²
 EN 61482-1-1, Arc Rating 33,5 cal/cm² (i komb. med kval. 895)
 LOI 26,5%
 EN 1149-3
 EN ISO 20471 för fluorescerande färger
- 901 Merino RX - 60% ull / 38% viskos / 2% antistat, 200 g/m²**
 Ribb-trikå i mjuk merinoull och FR viskos.
 EN ISO 11612 A1+A2 B1 C1 F1
 EN 61482-1-2 class 1
 EN 61482-1-1, Arc Rating 5,5 cal/cm²
 LOI 27,7%
 EN 1149-3

- Nr Materialbeskrivning**
- 903 Merino TX - 60% ull / 38% viskos / 2% antistat, 360 g/m²**
 Frotté i mjuk merinoull och FR viskos.
 EN ISO 11612 A1+A2 B1 C2 F1
 EN 61482-1-2 class 1
 EN 61482-1-1, Arc Rating 12,7 cal/cm²
 EN 61482-1-1 Arc Rating 27,9 cal/cm² (i komb. med kval. 901)
 EN 61482-1-1 Arc Rating 52,0 cal/cm² (i komb. med kval. 811+901)
 LOI 28,7%
 EN 1149-3
- 911 Cantex Pro 145 - 45% modakryl / 35% bomull / 18% polyamid / 2% antistat, 160 g/m²**
 Skjortkvalitet i skön inherent flamskyddad twill.
 EN ISO 11612 A1 B1 C1 F1
 EN 61482-1-2 class 1
 EN 61482-1-1 Arc Rating 5,2 cal/cm²
 EN 61482-1-1 Arc Rating 17,0 cal/cm² (i kombination med kval. 890)
 LOI 26,7%
 EN 1149-3
 EN ISO 20471 för fluorescerande färg
- 920 Cantex JX - 59% modakryl / 39% bomull / 2% antistat, 235 g/m²**
 Inherent flamskyddad kanalstickad trikå.
 EN ISO 11612 A1 B1 C1 F1
 EN 61482-1-1 Arc Rating 7,0 cal/cm²
 EN 61482-1-2 class 1
 LOI 30,1%
 EN 1149-3
- 921 Cantex EA - 52% modakryl / 42% bomull / 6% elastan, 300 g/m²**
 Inherent flamskyddad ribbstickad trikå.
 EN ISO 11612 A1
- 922 Cantex JL - 57% modakryl / 36% bomull / 5% elastan / 2% antistat, 240 g/m²**
 Inherent flamskyddad singeljersey med elastan.
 EN ISO 14116 Index 3
 EN 1149-3
- 931 Cantex 240IR - 54% modakryl / 44% bomull / 2% antistat, PU-laminerad, 260 g/m²**
 Inherent flamskyddad twill med PU-laminat.
 Vind- och vattenavvisande.
 Vattenpelare 10 000 mm.
 Andningsförmåga/vattenångmotstånd 9,5 Pa m²/W.
 EN ISO 11612 A1+A2 B1 C1 F1
 EN ISO 11611 class 1
 EN 61482-1-2 class 2 (i kombination med kvalitet 911)
 EN 61482-1-1, Arc Rating 40,1 cal/cm² (i kombination med kval. 055)
 EN 13034
 EN 1149-3
 EN ISO 20471 för fluorescerande färg
 EN 343 class 3:3



KVALITET

Tranemo är en ledande europeisk leverantör av inherent flamskyddade arbetskläder. Genom innovation, expertis och pålitlighet skapar vi säkrare arbetsplatser.

Fokus på kvalitet genomsyrar hela tillverkningsprocessen i företaget, från idé till färdig produkt. Alla produkter designas och konstrueras i Tranemo för att säkerställa rätt funktion och passform. Vi prioriterar användning av material med hög kvalitet samt sömnad i våra egna fabriker. Allt för att säkerställa att kvaliteten blir den rätta. Vi är certifierade enligt ISO 9001.

Ett vänligt bemötande mot våra kunder tillsammans med en bred kunskap hos säljare och återförsäljare är viktigt för oss. Våra återförsäljare och slutkunder har därför möjlighet att delta i Tranemoskolan. Tranemoskolan är en intern utbildning som vi erbjuder våra kunder. Syftet är att stärka våra kunders kunskap om risker, riskbedömning, EU-standarder, flamskydd, produktsortiment och textila material.



MILJÖ

Vi måste hjälpas åt att bygga en hållbar miljö för framtida generationer. Därför är Tranemo Textil AB miljöcertifierat enligt ISO 14001. Verksamheten bedrivs enligt upprättad miljöpolicy och ambitionen är att ständigt förbättra våra produkters, såväl som vår verksamhets, påverkan på miljön.

Verksamhetens produktion sker med hänsyn till miljön och vi tar kontinuerligt ansvar från produktutveckling till färdig produkt. Produkterna är tillverkade av tyger och tillbehör som uppfyller kraven i REACH. Dessutom är merparten av tygerna certifierade enligt Öko-Tex 100 vilket garanterar att inga skadliga eller hälsofarliga ämnen finns i materialen.

Genom anslutning till Reparegistret och Interseroh Group bidrar Tranemo Textil AB till ett hållbart samhälle. Vi tar ansvar för att samla in och skapa möjligheter för återvinning av alla förpackningar och tidningar vi använder.



CSR - ANSVARSFULLT FÖRETAGANDE

Vi bryr oss om hur vi påverkar den värld vi lever i. Det är därför vi kräver att våra leverantörer följer vårt åtagande att driva en etiskt hållbar verksamhet gällande:

Tvångsarbete

Alla former av tvångsarbete är förbjudet, inklusive straffarbete eller slavarbete. ILO:s konvention nr. 29 och 105.

Diskriminering

Vi godtar inte någon typ av diskriminering som grundar sig på ras, kast, etnicitet, socialt ursprung, civilstånd, sexuell läggning, funktionshinder, religion, nationalitet, ålder, kön och/eller medlemskap i fackförening eller politisk tillhörighet. ILO:s konvention nr. 100 och 111.

Barnarbete

Vi följer internationellt erkända avtal gällande mänskliga rättigheter, arbetsförhållanden och accepterar inte barnarbete. ILO:s konvention nr. 138 och 182. Barnkonventionen, artikel 32.

Föreningsfrihet och kollektiva förhandlingar

Vi godkänner valda arbetstagarrepresentanter och respekterar rättigheterna för anställda att organisera sig och förhandla kollektivt i enlighet med lagarna i de länder där de är anställda. ILO:s konvention nr. 87 och 98.

Ersättning

Vi garanterar att arbete utförs på basis av ett godkänt anställningsförhållande som fastställs i enlighet med gällande lagar och praxis samt internationella arbetsnormer. ILO:s konvention nr. 26 och 131.

Arbetstider

Vi följer gällande nationella lagar och branschstandarder för arbetstider. ILO:s konvention nr. 1.

Säkerhet och hälsa

Arbetstagarens säkerhet måste prioriteras i alla lägen. Arbetsmiljön måste uppfylla de krav som ställs av gällande arbetarskyddslagar och förordningar.

Affärsetik

God affärsetik och efterföljande av gällande lagar och förordningar är grunden för god affärspraxis. Vi arbetar mot alla former av korruption, inklusive utpressning och bestickning.

Miljö

Vi fokuserar på ständiga förbättringar och hållbar utveckling. Som ett minimikrav ska våra leverantörer alltid följa gällande miljölagar och förordningar.



MÅTTABELL

Måtten i tabellen är kroppsmått, dvs. mått som du mäter direkt på underkläderna. Du behöver alltså inte ta hänsyn till rörelsevidden, eftersom den ingår i plagget.



HERR

C-storlek (Normal vidd och normal längd)

Storlek	44	46	48	50	52	54	56	58	60	62	64
Motsv. tumstorlek	30"R	32"R	33"R	34"R	36"R	38"R	40"R	42"R	45"R	48"R	50"R
Kroppslängd	170-178	176-184	176-184	176-184	176-184	176-184	182-190	182-190	182-190	182-190	182-190
Bröstvidd	86-90	90-94	94-98	98-102	102-106	106-110	110-114	114-118	118-122	122-126	126-130
Midja	74-78	78-82	82-86	86-90	90-94	94-99	99-104	104-110	110-116	116-122	122-128
Grenlängd	79	80	81	82	83	84	85	85	85	85	85

C-storlek (Normal vidd och ökad längd)

Storlek	146	148	150	152	154	156
Motsv. tumstorlek	32"T	33"T	34"T	36"T	38"T	40"T
Kroppslängd	184-192	184-192	184-192	184-192	184-192	190-198
Bröstvidd	90-94	94-98	98-102	102-106	106-110	110-114
Midja	78-82	82-86	86-90	90-94	94-99	99-104
Grenlängd	85	86	87	88	89	90

D-storlek (Ökad vidd och minskad längd)

Storlek	84	88	92	96	100	104	108	112	116	120
Motsv. tumstorlek	30"S	32"S	33"S	34"S	36"S	38"S	40"S	42"S	45"S	48"S
Kroppslängd	168-176	168-176	168-176	168-176	168-176	168-176	168-176	174-182	174-182	174-182
Bröstvidd	82-86	86-90	90-94	94-98	98-102	102-106	106-110	110-114	114-118	118-122
Midja	76-80	80-84	84-88	88-92	92-96	96-100	100-105	105-110	110-116	116-122
Grenlängd	78	78	78	78	78	79	80	81	81	81

DAM

C-storlek (Normal vidd och normal längd)

Storlek	34	36	38	40	42	44	46	48
Motsv. tumstorlek	29/31"	30/31"	32/31"	33/31"	34/31"	36/31"	38/31"	40/31"
Kroppslängd	164-172	164-172	164-172	164-172	164-172	164-172	164-172	164-172
Bröstvidd	78-82	82-86	86-90	90-94	94-98	98-102	102-107	107-113
Midja	71-74	74-77	77-80	80-84	84-88	88-92	92-96	96-101
Stussvidd	90	93	96	99	102	106	110	115
Grenlängd	78	78	78	78	78	78	78	78

OMVANDLINGSTABELLER

HERR	XXS	XS	S	M	L	XL	XXL	3XL	4XL
Herrstorlek	40-42	44	46-48	50	52-54	56	58-60	62	64-66
Skjortstorlek	33-34	35-36	37-38	39-40	41-42	43-44	45-46	47-48	49-50

DAM	S	M	L	XL	XXL
Damstorlek	34-36	38	40-42	44	46-48
Herrstorlek	XXS	XS	S	M	L

SNABBREGISTER

Art.nr.	Benämning	Sida	Art.nr.	Benämning	Sida	Art.nr.	Benämning	Sida	Art.nr.	Benämning	Sida
1110 40	Overall	136	4859 44	Workerbyxa Dam	101	5732 88	Jacka	59	6232 46	Funktionsparkas	132,144
1120 40	Midjebyxa	137	4860 44	Hantverksväst	96	5736 88	Jacka	56	6307 90	Mössa	85
1125 40	Chinos	137	4871 26	Sweatshirt	107	5739 88	Jacka Dam	56	6312 90	Långkalsong	89
1129 40	Midjebyxa Dam	137	4872 11	T-shirt	107	5742 88	Hängselbyxa	58	6315 90	Undertröja	89
1130 40	Jacka	136	4873 11	Pikétröja	107	5751 88	Workerbyxa	57	6319 90	Polotröja	89
1131 40	Långrock	136	4874 11	Långärmad t-shirt	107	5760 88	Väst	56	6330 90	Sweatshirtjacka	89
1180 40	Shorts	136	4890 44	3/4-byxa	98	5770 91	Skjorta	84	6372 89	Långärmad T-shirt	82
2030 00	Jacka	139,145	4899 44	3/4-workerbyxa	98	5774 86	Metallfri skjorta	43,84	6412 46	Funktionsbyxa	118,147
2050 13	Workerbyxa	139	5000 93	Vinterjacka	52,79	5779 91	Damblus	84	6520 30	Pilotjacka Multifunk.	132,144
2511 13	Overall	141	5002 88	Hängselbyxa	51	5800 81	Vinterjacka	37,79	6606 00	Hoodjacka	145
2521 13	Midjebyxa	141	5009 93	Vinterjacka med huva	52,79	5809 81	Vinterjacka med huva	36,79	6641 47	Funktionsfleece	132,146
2531 13	Jacka	141	5012 88	Jacka	48	5819 81	Vinteroverall	36,78	6646 48	Softshelljacka	145
2541 13	Hängselbyxa	141	5021 88	Workerbyxa	49	5820 81	Midjebyxa	31	6820 42	Långkalsong	149
2820 50	Midjebyxa	133	5025 88	Workerbyxa	49	5821 81	Midjebyxa	30	6871 42	Undertröja	149
2830 50	Jacka	132	5051 88	Midjebyxa	48	5822 81	Midjebyxa Windbreaker	35,78	6872 42	Polotröja	149
2840 50	Hängselbyxa	133	5052 88	Midjebyxa	49	5823 81	Midjebyxa Windbreaker	34,78	6920 51	Termobyxa	149
2850 50	Workerbyxa	133	5055 88	Spårkaparbyxa	50	5825 81	Midjebyxa ankelrem	31	6930 51	Termojacka	149
3500 28	Vinterjacka	112,144	5062 88	Overall	51	5828 81	Midjebyxa Dam	38	6961 51	Termoväst	149
3520 28	Midjebyxa	114	5069 93	Vinterväst	53,79	5829 81	Midjebyxa Dam	39	7572 00	Hängslen	153
3525 28	Workerjeans	114	5070 89	Sweatshirt	81	5830 81	Jacka	30	7710 15	Overall	121
3528 28	Workerjeans Dam	115	5071 89	T-shirt	82	5832 81	Jacka Windbreaker	34,79	7720 15	Workerjeans	119
3529 28	Midjebyxa Dam	115	5072 89	Långärmad t-shirt	82	5837 81	Jacka huva Windbreaker	35,79	7730 15	Jacka	119
3530 26	Stickad fleecejacka	112,146	5073 91	Skjorta	84	5839 81	Jacka Dam	38	7739 15	Jacka	119
3535 48	Softshelljacka	112,145	5075 89	Sweatshirt	81	5840 81	Hängselbyxa	32	7740 15	Hängselbyxa	121
3540 28	Hängselbyxa	113	5080 88	Shorts	50	5841 81	Hängselbyxa	32	7749 15	Hängselbyxa	121
3550 28	Workerbyxa	114	5120 93	Funktionsbyxa	53,78	5849 81	Hängselbyxa	33	7750 15	Workerbyxa	119
3559 28	Workerbyxa Dam	115	5270 89	Sweatshirt	81	5850 81	Workerbyxa	31	7780 15	Shorts	120
3572 11	T-Shirt	113,150	5271 89	T-shirt	82	5851 81	Workerbyxa	30	7789 15	Workersshorts	120
3573 11	T-Shirt	113,150	5300 84	Parkas	70,79	5852 81	Workerbyxa Windbreaker	35,78	7790 15	3/4-workerbyxa	120
3574 26	Sweatshirt	113,151	5310 84	Overall	73	5853 81	Workerbyxa Windbreaker	34,78	7795 15	3/4-byxa	120
3575 26	Sweatshirt	113,151	5319 84	Overall	72	5855 81	Workerbyxa ankelr.	31	8012 11	T-Shirt	151
3810 50	Overall	129	5320 84	Midjebyxa	73	5858 81	Workerbyxa Dam	38	8033 24	Pikétröja	151
3820 50	Midjebyxa	126	5329 84	Midjebyxa	72	5859 81	Workerbyxa Dam	39	8120 91	Skjorta	84
3829 50	Dambyxa	127	5330 84	Jacka	71	5860 81	Hantverksväst	32	8131 22	Skjorta	151
3830 50	Jacka	124	5339 84	Jacka	70	5869 81	Vinterväst	37,79	8141 22	Skjorta	151
3831 51	Fleecejacka	124,146	5341 84	Hängselbyxa	75	5900 92	Undertröja	87	8312 26	Sweatshirt	151
3832 50	Jacka m. fleecefoder	124	5344 84	Hängselbyxa	74	5905 89	Pikétröja kort ärm	83	9011 00	Strumpa	152
3840 50	Hängselbyxa	128	5346 84	Hängselbyxa	74	5909 89	T-shirt	83	9013 00	Bälte läder	153
3841 50	Hängselbyxa Hantv.	128	5349 84	Hängselbyxa	75	5910 92	Boxerkalsong	87	9016 00	Hammarhållare	153
3850 50	Workerbyxa	125	5350 84	Workerbyxa	73	5915 92	BH	87	9019 00	ID-kortsficka	153
3859 50	Workerbyxa Dam	127	5359 84	Workerbyxa	72	5919 92	Damtrosa	87	9020 00	Knäskydd	152
3860 50	Väst	124	5360 84	Väst	71	5920 92	Polotröja	87	9027 00	Hängslen	153
3870 11	T-Shirt	124,151	5369 84	Väst	70	5930 92	Långkalsong	87	9028 51	Fleecefoder	152
3880 50	Shorts	126	5402 88	Hängselbyxa	63	5931 91	Besöksrock	83	9029 52	Bälte	153
3881 50	Workersshorts	126	5419 88	Jacka	62	5932 91	Långrock	83	9030 52	Mellanbit	153
3890 50	3/4-workerbyxa	126	5421 88	Workerbyxa	62	5940 92	Undertröja	87	9032 00	Knäskydd	152
3899 50	3/4-workerbyxa Dam	127	5430 88	Väst	62	5945 89	Pikétröja lång ärm	81	9037 00	Elastiskt bälte	153
4032 48	Softshelljacka	105	5451 88	Midjebyxa	62	5948 89	Halvpolo	81	9041 00	Ullstrumpa	152
4090 45	3/4-byxa	98	5461 88	Overall	63	5949 89	Långärmad t-shirt	82	9043 00	Fleecemössa	85
4099 45	3/4-workerbyxa	98	5512 86	Svetsoverall	26	5950 89	Långärmad t-shirt	82	9044 00	Certifierat knäskydd	152
4482 44	Shorts	99	5522 86	Svetsbyxa	25	5970 89	Mössa	85	9045 00	Certifierat knäskydd	152
4485 44	Shorts	99	5535 86	Svetsjacka	24	5980 89	Fleecejacka	86	9046 00	Bälte	153
4620 51	Varselväst	107	5550 86	Svetsbyxa med hängfickor	25	5985 89	Sweatshirt	81	9048 00	Pilothjälm	104,152
4801 46	Vinterjacka	104	5572 19	Chaps	27	5990 89	Fleecebyxa	86	9054 00	Strumpa	85
4808 46	Skaljacka	103	5573 80	Poncho	27	5995 92	Balacklava	86	9055 00	Bälte	85
4810 44	Overall	96	5575 19	Midjeförkläde	27	5999 00	Halsskydd/Tub	86	9058 00	Ankelrem	85
4815 46	Vinteroverall	102	5576 19	Förkläde med krage	27	6010 81	Metallfri FR Overall	45	9060 00	Hängslen	85
4818 46	Parkas	104	5577 19	Ärmskydd	26	6011 81	Metallfri FR Overall	45	9063 81	Mellanbit	86
4820 44	Midjebyxa	97	5578 19	Svetsbalacklava	26	6019 81	Metallfri FR Overall	33,44	9065 81	Huva	37,86
4821 44	Midjebyxa	97	5625 87	Midjebyxa	67	6020 81	Met.fri FR Midjebyxa	43	9068 00	Mössa	152
4826 46	Skalbyxa	103	5626 87	Midjebyxa m. förstärkning	67	6021 81	Met.fri FR Midjebyxa	43	9074 00	Tunn ullstrumpa	85
4828 44	Dambyxa	100	5632 87	Rock	66	6028 81	Metallfri FR Dambyxa	43	9075 00	Tjock ullstrumpa	85
4829 44	Dambyxa	101	5636 87	Jacka	66	6029 81	Metallfri FR Dambyxa	43	9124 00	Keps	152
4830 44	Jacka	96	5674 87	Skjorta	66,84	6030 81	Metallfri FR Jacka	42	9142 88	Svetsmössa	26
4831 51	Fleecejacka	105	5700 88	Vinterjacka	56,79	6031 81	Metallfri FR Jacka	42	9168 00	Stickad mössa	152
4832 48	Softshelljacka	105	5706 88	Västbyxa	58	6111 82	Overall	77	PR0001	Skärskydd	153
4835 44	Jacka m. fleecefoder	96	5716 88	Overall	59	6120 30	Vinteroverall	129,147	RS0003	Varselväst	107
4839 44	Damjacka	100	5725 88	Midjebyxa	59	6121 82	Midjebyxa	77	RS0004	Varselväst	83
4840 44	Hängselbyxa	99	5726 88	Midjebyxa	57	6131 82	Jacka	77			
4850 44	Workerbyxa	97	5727 88	Midjebyxa Dam	57	6200 46	Vinterjacka	118,143			

Vi reserverar oss för eventuella tryckfel, modell- och sortimentsförändringar. Färgavvikelse kan förekomma.